www.santanadeparnaiba.sp.gov.br PrefeituraSantanadeParnaiba

PREFEITURA DE SANTANA DE PARNAÍBA

Imprensa Oficial

ANO X - EDIÇÃO 450 | O SEU JORNAL SEMANAL | DE 12 A 18 DE AGOSTO DE 2022

INFORME EPIDEMIOLÓGICO — CASOS CONFIRMADOS CORONAVÍRUS

AGOSTO 12

Total de Casos	Internados	Óbitos	Curados
114.804	0	445	27.019

DOSES APLICADAS 418.122

ATUALIZADO DIA 11/08/2022

A grande final do Campeonato Municipal de Futebol traz alegria para os jogadores e emociona o público presente

Os jogos foram disputados pelas modalidades veterano, veteraníssimo, primeira e segunda divisão

No último final de semana (6 e 7/08), a Prefeitura de Santana de Parnaíba, por meio da Secretaria Municipal de Atividades Físicas, Esportes e Lazer, realizou os jogos da grande final do Campeonato Municipal de Futebol, que aconteceu no Estádio Municipal Prefeito Gabriel Marques da Silva. Pág. 3

SAÚDE

Santana de Parnaíba terá exame de DNA na rede pública

PÁGINA 2

EDUCAÇÃO

Cerca de 400 alunos da rede municipal participam da formatura do Proerd

PÁGINA 2

CULTURA

Crianças dos colégios municipais participam de atividades da "Viagem Literária"

PÁGINA 2

OBRAS

Prefeitura iniciará a obra do Colégio Sete Anões no bairro Colinas da Anhanguera

PÁGINA 2

Vagas de Emprego

738 VAGAS

VAGAS	Quant.	♿
Açougueiro	2	
Ajudante de serralheiro	2	
Ajudante reparador (telecomunicações)	5	
Analista de logística	5	X
Analista de marketing (Estágio)	1	
Armador de estrutura de concreto	3	
Arquiteto de edificações (Estágio)	1	
Arrumadeira de hotel	2	
Assistente de cobrança	1	
Assistente de serviços de contabilidade	1	
Assistente de vendas	10	
Atendente de informações telemarketing	2	
Atendente de lanchonete	4	
Atendente de padaria	2	
Auxiliar de conservação de áreas verdes	8	
Auxiliar de cozinha	10	
Auxiliar de escrituração fiscal	1	
Auxiliar de expedição	2	
Auxiliar de faturamento	1	
Auxiliar de jardineiro	2	
Auxiliar de limpeza	10	
Auxiliar de linha de produção	5	X
Auxiliar de logística	110	X
Auxiliar de logística (estágio)	1	
Auxiliar de manutenção predial	7	
Auxiliar de pedreiro	10	
Auxiliar financeiro	4	
Auxiliar mecânico de autos	1	
Auxiliar Téc. na mecânica de máquinas	1	
Balconista de açougue	2	
Bobinador eletricista	1	
Cabeleireiro	2	
Carpinteiro	4	
Caseiro (Casal)	1	
Consultor de vendas	30	
Contador	1	
Corretor de imóveis	50	
Costureira de colchões	8	
Costureira em geral	7	
Costureira piloteira	2	
Cozinheiro industrial	4	
Cozinheiro de restaurante	2	
Desenhista projetista	1	
Designer gráfico Industrial	6	
Eletricista de instalações	6	
Eletricista de instalações (Edifícios)	2	
Engenheiro de controle de qualidade	1	
Etiquetador	20	X
Estoquista	2	
Ferramenteiro	1	
Frentista de posto de combustíveis	2	
Gerente de produção hortifruti	1	
Instalador de rede telefônica	20	
Lavador de carro	1	
Lavador de roupas	1	
Manicure	2	
Mecânico de automóvel	4	
Mecânico de manut. de máq. em geral	6	
Mecânico de manut. de motores a diesel	1	
Meio oficial de fresador universal	2	
Meio oficial de serralheiro	1	
Montador de estrutura metálicas	1	
Montador de móveis de madeira	2	
Montador de veículos	2	
Montador soldador	1	
Motorista de caminhão	12	
Motorista de caminhão guincho/munk	2	
Motorista de ônibus urbano	10	
Motorista entregador	8	
Operador de empilhadeira	2	
Operador de estacionamento noturno	1	
Operador de máquinas fixas, em geral	3	
Operador de pá carregadeira	2	
Operador de retro-escavadeira	4	
Operador de rolo compactador	4	
Operador de roçadeira	1	
Operador de telemarketing ativo e recep.	200	
Operador de telemarketing receptivo	10	X
Operador de torno c/comando numérico	1	
Passador de roupas	2	
Pedreiro	20	
Pedreiro de manutenção e conservação	2	
Pintor de automóveis	2	
Pintor industrial	5	
Pizzaiolo	1	
Preparador de tintas automotivo	1	
Promotor de vendas motociclista	1	
Repositor de supermarcados	2	
Representante comercial autônomo	1	
Secretária de diretoria	5	
Serralheiro	5	
Serralheiro industrial	2	
Técnico mecânico	1	
Torneiro CNC	2	
Torneiro mecânico	8	
Tratorista operador de roçadeira	8	
Vendedor pracista	3	

Consulte mais vagas no site:
www.santanadeparnaiba.sp.gov.br
VAGAS ATUALIZADAS DIARIAMENTE

NOTA IMPORTANTE: Conforme determinação do Ministério Público e Inquérito Civil nº 000043.2014.10.000/0 da Coordenadoria do Sistema Nacional de Emprego, as vagas não poderão conter os indicativos de sexo e faixa etária. "Vagas disponíveis para o momento, as mesmas sofrem alterações constantemente"

EDUCAÇÃO

Cerca de 400 alunos da rede municipal de Santana de Parnaíba participam da formatura do Proerd

Na última terça-feira, 09/08, a Arena de Eventos, foi palco de uma importante cerimônia para os alunos do 5º ano do ensino fundamental da rede, a formatura do Proerd (Programa Educacional de Resistência às Drogas e à Violência).

Estiveram presentes no evento 400 alunos e seus responsáveis, autoridades municipais, representantes do legislativo, diretores, professores e supervisores dos colégios, além do leão, mascote do programa, e dos policiais da 2ª companhia do 20º Batalhão de Polícia Militar do Estado de São Paulo.

O Proerd tem como objetivo a inclusão social, levando envolvimento, conscientização e mobilização de jovens dentro da escola, mostrando outros caminhos para eles, e desviando-os das drogas e violência.

Como parte das atividades, os alunos elaboraram uma redação com os conhecimentos adquiridos no decorrer do programa, e no evento os alunos que mais se destacaram receberam uma medalha.

O proerd é realizado com crianças do quinto ano do ensino fundamental

SAÚDE

Santana de Parnaíba terá exame de DNA na rede pública

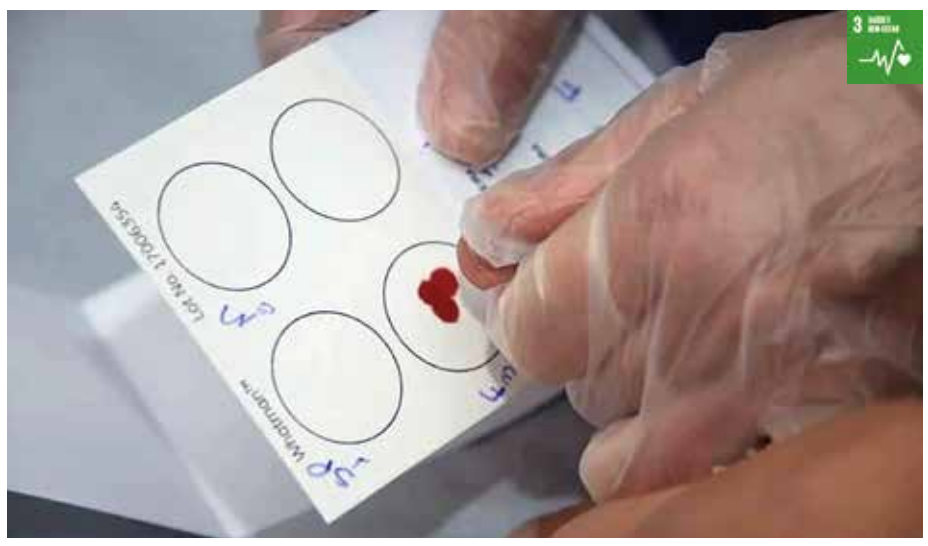

A primeira coleta foi realizada na última quarta-feira (10/09)

A Prefeitura de Santana de Parnaíba, juntamente com o Tribunal de Justiça do Estado de São Paulo, por meio da Secretaria Municipal de Saúde, no dia 10 de agosto, iniciou o convênio referente ao exame de coleta de material para a realização de perícias de investigação de vínculo genético (DNA).

A solicitação do exame deverá ser feita diretamente no Fórum CEJUSC (Centros Judiciários de Solução de Conflitos e Cidadania) de Santana de Parnaíba. Entretanto, os exames que foram previamente agendados, serão realizados todas segundas quartas-feiras de cada mês, na Unidade de Saúde Álvaro Ribeiro, com o encaminhamento do fórum em mãos.

Para mais informações entre em contato com a secretaria responsável pelo número de telefone (11) 4622-8850.

CULTURA

Crianças dos colégios municipais participam de atividades da "Viagem Literária"

As Mandigueiras da Pracinha deram um show para as crianças

Para incentivar a prática e a importância da leitura, a prefeitura promoveu junto com a Biblioteca Jorge Amado, a contação de histórias com as capoeiristas Paula Castro e Camila Signorini, as Mandingueiras da Pracinha; com muita diversão para as crianças do município.

A Biblioteca Jorge Amado possui um espaço amplo com diversas atividades exercidas no dia a dia, como: área destinada à leitura, telecentro (uso das tecnologias computacionais), espaços para pesquisas e trabalhos, oficina de teatro de sombras, para desenvolver a criatividade, a imaginação e a comunicação das crianças que frequentam o espaço.

A Viagem Literária acontece todos os anos nas bibliotecas de Santana de Parnaíba levando contos, poesias e bate papos com as crianças. Em 2021 receberam os contadores de histórias Kiara Terra, João Acayabe, mais conhecido como "Tio Chico" de Chiquititas, o escritor Estevão Azevedo e a escritora Helena Gomes, entre outros.

OBRAS

Prefeitura iniciará a obra do Colégio Sete Anões no bairro Colinas da Anhanguera

O Colégio Sete Anões atenderá os alunos do ensino infantil

A Prefeitura de Santana de Parnaíba, por meio das secretarias municipais de Obras e Governo, em breve iniciará mais uma construção ampla e moderna, que será o Colégio Sete Anões, que atenderá centenas de alunos do ensino infantil.

Localizado na Rua Ernesto de Fiori, n° 35 - Colinas Anhanguera, a unidade terá uma área construída de mais de 6 mil m², com dezoito salas de aula, duas multifuncionais, auditório (com 262 lugares), playground, quadra coberta e estacionamento.

Para mais informações sobre vagas de creche, entre em contato com a Secretaria Municipal de Educação, no telefone 4622-8600 ou no aplicativo E-Parnaíba.

SAÚDE

Campanha Vacinação Antirrábica acontece em Santana de Parnaíba

Cães e gatos recebem a vacinação contra o vírus da raiva

Pensando no bem-estar dos pets, a Prefeitura de Santana de Parnaíba, por meio da Secretaria da Saúde, realiza a Campanha de Vacinação Antirrábica 2022, no departamento de Zoonoses.

O vírus da raiva é transmitido por meio da mordida ou saliva do animal contaminado, podendo ocasionar morte da pessoa que venha a ser infectada e o objetivo é combater o vírus da raiva de todos os animais domésticos, promovendo saúde e conforto para os munícipes e seus pets.

A Ação acontece de segunda a quarta-feira das 9h às 12h e das 13h às 16h, no local: Rua Venezuela, 124 Jardim São Luís, mais precisamente no posto físico da Zoonoses.

EXPEDIENTE:

PREFEITURA DE SANTANA DE PARNAÍBA

A Imprensa Oficial de Santana de Parnaíba (Lei 3244/2013) é uma publicação da Prefeitura Municipal de Santana de Parnaíba, produzida pela Secretaria de Comunicação Social. Circula semanalmente, podendo haver edições extras. Distribuição gratuita e dirigida. Os exemplares podem ser encontrados em repartições públicas de âmbito municipal, bancas de jornais, postos autorizados ou serem retirados no Paço Municipal.

Prefeito: Antonio Marcos Batista Pereira

Acesse essa e outras edições através do seu celular com esse QR Code

Secretário de Comunicação Social: ***Fabio Mendonça***

Produção de Noticiário: *Departamento de Comunicação da Secretaria de Comunicação Social*
Endereço: Estrada Marechal Mascarenhas de Moraes, 1283 - Sítio do Morro - CEP 06517-520 Santana de Parnaíba/SP - **Fone:** *(11) 4622-7500*
Impressão: VS Editora e Publicidade: Rua Ester Rombenso, 349 - Centro - Osasco/SP CEP: 06097-120 - CNPJ: 04.195.361/0001-91
E-mail: secom.imprensa@santanadeparnaiba.sp.gov.br | **Site:** www.santanadeparnaiba.sp.gov.br
Publicação realizada no dia 12 de agosto de 2022
Editor e Revisor: *Willian Rafael - MTB 0092004/SP*
Periodicidade: *Semanal*
Tiragem: *30 mil exemplares*

A grande final do Campeonato Municipal de Futebol traz alegria para os jogadores e emociona o público presente

Os jogos foram disputados pelas modalidades veterano, veteraníssimo, primeira e segunda divisão

Todos os jogos aconteceram no Estádio Municipal de Santana de Parnaíba

No último final de semana (6 e 7/08), a Prefeitura de Santana de Parnaíba, por meio da Secretaria Municipal de Atividades Físicas, Esportes e Lazer, realizou os jogos da grande final do Campeonato Municipal de Futebol, que aconteceu no Estádio Municipal Prefeito Gabriel Marques da Silva.

Na ocasião os jogos foram disputados por modalidades diferentes: veterano, veteraníssimo, primeira e segunda divisão.

No veterano a final ficou entre os times Atlético 120 e Brasok, com o placar de 1x1, mas no entanto foi preciso ir para os pênaltis e nessa disputa quem saiu como campeão foi o time Atlético 120.

Na modalidade veteraníssimo a disputa foi entre Colorado e Nacional, com o placar de 3x1 para o Colorado, que foi o grande vencedor.

Já na primeira divisão, a final ficou entre Sport Clube Santana e Viracopos, com placar de 0x0, no qual a disputa também foi decidida pelos pênaltis, consagrando o time Sport Clube Santana, o grande campeão do Campeonato Municipal.

E na segunda divisão, a disputa ficou entre Boleiros e Vila Nova, com o placar 2x0 para o Boleiros, que levou o título de campeão para o Bairro Colinas da Anhanguera.

Todos os jogos aconteceram no Estádio Municipal de Santana de Parnaíba, Prefeito Gabriel Marques da Silva (nome dado em homenagem ao ex-chefe do executivo que implantou o antigo campo), inaugurado no dia 30 de dezembro de 2020. O estádio é um espaço amplo e estrutura moderna, que segue todas as orientações de medidas oficiais da Federação Paulista de Futebol, que capacita para receber grandes competições nacionais e internacionais, trazendo mais visibilidade para o município no cenário esportivo.

OS VENCEDORES DO CAMPEONATO MUNICIPAL

VETERANO - ATLÉTICO 120

VETERANÍSSIMO - COLORADO

SEGUNDA DIVISÃO - BOLEIROS

PRIMEIRA DIVISÃO - SPORT CLUBE SANTANA

Imprensa Oficial
Acesse essa e outras edições através do seu celular com esse QR Code

COMPRAS E LICITAÇÕES

MUNICÍPIO DE SANTANA DE PARNAÍBA

EXTRATO DE CONTRATOS]

CONTRATO 073/2022 – aquisição de sondas de gastronomia (tipo botton) para utilização em pacientes atendidos pelo serviço de atenção domiciliar (SAD) deste município – (PE 108/2022) – **CONTRATANTE:** MUNICÍPIO DE SANTANA DE PARNAIBA **- CONTRATADA:** CARLA DE OLIVEIRA CORREA - **DATA:** 29/7/2022 **- VALOR:** R$ 6.599,40 – **DOTAÇÃO:** 0216-3.3.90.30.36-1030100772128 - VIGÊNCIA**:** 3 meses

CONTRATO 074/2022 – aquisição de sondas de gastronomia (tipo botton) para utilização em pacientes atendidos pelo serviço de atenção domiciliar (SAD) deste município – (PE 108/2022) – **CONTRATANTE:** MUNICÍPIO DE SANTANA DE PARNAIBA **- CONTRATADA:** J M M PAULA GARCIA DISTRIBUIDORA - **DATA:** 29/7/2022 **- VALOR:** R$ 18.010,50 – **DOTAÇÃO:** 0216-3.3.90.30.36-1030100772128 - VIGÊNCIA**:** 3 meses

1º TERMO ADITIVO AO CONTRATO 004/2022 – (Proc. Adm. 965/2021) – **CONTRATANTE:** MUNICÍPIO DE SANTANA DE PARNAIBA **- CONTRATADA:** SPALLA ENGENHARIA LTDA – prorrogação da vigência contratual de 25/07/2022 a 25/10/2022 **- DATA:** 22/7/2022.

3º TERMO ADITIVO AO CONTRATO 196/2020 – (Proc. Adm. 665/2020) – **CONTRATANTE:** MUNICÍPIO DE SANTANA DE PARNAIBA **- CONTRATADA:** M&G EMPREENDIMENTOS LTDA – acréscimo de valor referente ao reequilíbrio de preços – **VALOR**: R$ 325.175,62 **- DATA:** 22/7/2022.

4º TERMO DE PRORROGAÇÃO DO CONTRATO 132/2018 – (Proc. Adm. 429/2018) – **CONTRATANTE:** MUNICÍPIO DE SANTANA DE PARNAIBA **- CONTRATADA:** VITTA FORTIS SERVIÇOS GERAIS LTDA – **VALOR:** R$ 3.296.586,05 **- DATA:** 22/7/2022.

(a debitar)
(06)

MUNICÍPIO DE SANTANA DE PARNAÍBA

EXTRATO DE CONTRATOS

CONTRATO 071/2022 – contratação de empresa especializada na prestação de serviços de exames por imagem e de diagnósticos de endoscopia com ou sem biópsia e/ou polipectomias,colonoscopia com ou sem biópsia e/ou polipectomias reossigmoidoscopia com ou sem biópsia e/ou polipectomias, incluindo os profissionais devidamente habilitados e a disponibilização dos equipamentos, além do fornecimento de todos os insumos e materiais relacionados para a realização de exames aos pacientes do sistema Único de Saúde (SUS) da rede municipal de saúde, a cargo da secretaria Municipal de Saúde - (PE 114/2022) - **CONTRATANTE:** MUNICÍPIO DE SANTANA DE PARNAIBA **- CONTRATADA:** ENDOSONI ENDOSCOPIA LTDA - **DATA:** 27/7/2022 **- VALOR:** R$ 1.375.938,60 – **DOTAÇÃO:** 0216-3.3.90.39.50-1030200802133 **- VIGÊNCIA:** 12 meses.

CONTRATO 077/2022 – aquisição de capas para vedação de caixas d'água - (PE 117/2022) - **CONTRATANTE:** MUNICÍPIO DE SANTANA DE PARNAIBA **- CONTRATADA:** ARINOS COMERCIO DE MATERIAIS DE CONSTRUÇÃO LTDA - **DATA:** 5/8/2022 **- VALOR:** R$ 14.000,00 – **DOTAÇÃO:** 0216-3.3.90.30.99-1030500822137. **- VIGÊNCIA:** 3 meses.

1° TERMO DE PRORROGAÇÃO DO TERMO DE CREDENCIAMENTO N° 022/2021 – (Proc. Adm. n° 141/2021) - **CONTRATANTE:** MUNICÍPIO DE SANTANA DE PARNAIBA **- CONTRATADA:** JOHSINY MONIQUE DOS SANTOS BRITO - **DATA:** 29/7/2022 **- VALOR:** R$ 26.880,00.

1° TERMO ADITIVO AO CONTRATO N° 098/2021 – (Proc. Adm. n° 446/2021) - **CONTRATANTE:** MUNICÍPIO DE SANTANA DE PARNAIBA **- CONTRATADA:** DIALDATA TELECOMUNICAÇÕES LTDA - **DATA:** 19/7/2022 – prorrogação da vigência contratual de 19/07/2022 a 19/07/2023 - **VALOR:** R$ 652.036,19.

1° TERMO ADITIVO AO CONTRATO N° 036/2022 – (Proc. Adm. n° 012/2022) - **CONTRATANTE:** MUNICÍPIO DE SANTANA DE PARNAIBA **- CONTRATADA:** ISOLACUSTIC SOLUÇÕES ACUSTICA LTDA - **DATA:** 18/7/2022 – prorrogação da vigência contratual de 18/07/2022 a 18/09/2022.

2° TERMO DE PRORROGAÇÃO DO CONTRATO N° 120/2020 – (Proc. Adm. n° 467/2020) - **CONTRATANTE:** MUNICÍPIO DE SANTANA DE PARNAIBA **- CONTRATADA:** REDE CONTMAX – CONTABILIDADE & CONSULTORIA LTDA - **DATA:** 28/7/2022 – **VALOR:** R$ 107.928,00.

2° TERMO ADITIVO AO CONTRATO N° 001/2022 – (Proc. Adm. n° 964/2021) - **CONTRATANTE:** MUNICÍPIO DE SANTANA DE PARNAIBA **- CONTRATADA:** VG AÇOS COMERCIO DE MATERIAIS PARA CONSTRUÇÃO LTDA EPP - **DATA:** 5/8/2022 – acréscimo de 11,7511722...% do valor inicial atualizado do contrato – **VALOR:** R$ 139.870,25**.**

(a debitar)
(11)

COMUNICADO DE ABERTURA ENVELOPE 02 – PROPOSTA COMERCIAL
Tomada de Preços N.º 007/2022 – Proc. Adm. Nº 452/2022

OBJETO: Contratação de empresa especializada em obras de engenharia para **REFORMA DA NOVA SEDE DA SECRETARIA MUNICIPAL DE SEGURANÇA URBANA**, localizada na Rua São Miguel Arcanjo, 100 – Centro, Santana de Parnaíba/SP, em atendimento à Secretaria Municipal de Obras. O Município de Santana de Parnaíba faz saber que, considerando que decorreu in albis o prazo para apresentação de recurso com relação à fase de habilitação/inabilitação, fica marcada a data para abertura do envelope nº 02 – proposta comercial das empresas habilitadas, a saber: 09/08/2022, às 09h00min, em sessão pública que ocorrerá no mesmo endereço mencionado nos avisos anteriores.

Santana de Parnaíba, 08 de agosto de 2022.
COMISSÃO PERMANENTE DE LICITAÇÕES

COMUNICADO DE ADJUDICAÇÃO E HOMOLOGAÇÃO
Pregão Eletrônico n.º 131/2022 – Proc. Adm. n.º 469/2022

Objeto: Registro de Preços para o fornecimento parcelado de **ROLOS DE TNT (CORES VARIADAS)**, em atendimento aos colégios da rede municipal de ensino, à pedido da SME, pelo período de 12 meses.
Considerando a ausência de manifestação de intenção de interpor recurso, na oportunidade, **ADJUDICO e HOMOLOGO** o presente certame a favor da seguinte empresa: **ARINOS COMERCIO DE MATERIAIS DE CONSTRUÇÃO LTDA – CNPJ: 29.616.156/0001-83.**

Santana de Parnaíba, 10 de agosto de 2022.
ORDENADOR DE PREGÃO

COMUNICADO DE ADJUDICAÇÃO E HOMOLOGAÇÃO
Pregão Eletrônico n.º 139/2022 – Proc. Adm. N.º 488/2022

Objeto: Registro de Preços para a **CONTRATAÇÃO DE EMPRESA ESPECIALIZADA NA CONFECÇÃO, INSTALAÇÃO E MANUTENÇÃO CORRETIVA DE TOLDOS, INCLUINDO A PRESTAÇÃO DE SERVIÇOS SECUNDÁRIOS DE PREPARAÇÃO DOS LOCAIS DE EXECUÇÃO,** para atendimento dos colégios da rede municipal de ensino, pelo período de 12 (doze) meses, atendendo à solicitação da Secretaria Municipal de Educação.
Considerando a ausência de manifestação de intenção de interpor recurso, na oportunidade, **ADJUDICO e HOMOLOGO** todos os itens do presente certame a favor da seguinte empresa: **CHELI MULTI SERVICOS E COMERCIO EIRELI – CNPJ: 26.757.442/0001-70.**

Santana de Parnaíba, 05 de agosto de 2022.
ORDENADOR DE PREGÃO

COMUNICADO DE ADJUDICAÇÃO E HOMOLOGAÇÃO
Pregão Eletrônico n.º 140/2022 – Proc. Adm. n.º 489/2022

Objeto: Registro de preços para contratação de empresa para o **FORNECIMENTO E INSTALAÇÃO DE TELA MOSQUITEIRA EM FIBRA DE VIDRO REVESTIDA EM PVC**, com estrutura em alumínio e fixação móvel, em atendimento à Secretaria Municipal de Educação, pelo período de 12 meses.
Considerando a ausência de manifestação de intenção de interpor recurso, na oportunidade, **ADJUDICO e HOMOLOGO** o presente certame a favor da seguinte empresa: **GSK COMERCIO E INDUSTRIA EIRELI – CNPJ: 30.622.265/0001-92.**

Santana de Parnaíba, 09 de agosto de 2022.
ORDENADOR DE PREGÃO

COMUNICADO DE ADJUDICAÇÃO E HOMOLOGAÇÃO
Pregão Eletrônico n.º 143/2022 – Proc. Adm. nº. 494/2022

Objeto: Contratação de empresa para fornecimento de **GÊNEROS ALIMENTÍCIOS HORTIFRUTI (frutas, verduras e legumes diversos)**, para compor "kit´s alimentação saudável" que serão distribuídos para as participantes do programa Parnaíba mais leve, em atendimento à Secretaria Municipal da Mulher, pelo período de 12 (doze) meses.
Considerando a ausência de manifestação de intenção de interpor recurso, na oportunidade, **ADJUDICO e HOMOLOGO** todos os itens do presente certame a favor da seguinte empresa: **APRIMOORA ALIMENTOS EIRELI – CNPJ: 17.466.387/0001-79.**

Santana de Parnaíba, 04 de agosto de 2022.
ORDENADOR DE PREGÃO

COMUNICADO DE ADJUDICAÇÃO E HOMOLOGAÇÃO
Pregão Eletrônico n.º 146/2022 – Proc. Adm. n.º 505/2022

Objeto: Contratação de empresa especializada **para execução de investigação geotécnica, por meio de execução de sandagem a percussão em diversos locais do Município de Santana de Parnaíba – S.P.**, em atendimento à solicitação da Secretaria Municipal de Obras.
Considerando a ausência de manifestação de intenção de interpor recurso, na oportunidade, **ADJUDICO e HOMOLOGO** o presente certame a favor da seguinte empresa: **L3 ENGENHARIA AMBIENTAL LTDA – CNPJ: 10.571.789/0001-94.**

Santana de Parnaíba, 10 de agosto de 2022.
ORDENADOR DE PREGÃO

COMUNICADO DE ADJUDICAÇÃO E HOMOLOGAÇÃO
Pregão Eletrônico n.º 147/2022 – Proc. Adm. nº. 508/2022

Objeto: Registro de Preços para locação de **GRADES DE PROTEÇÃO E PLACAS METÁLICAS** (fechamento de áreas), para apoio e infraestrutura de eventos geridos por todas as secretarias municipais de Santana de Parnaíba, pelo período de 12 (doze) meses, em atendimento à Secretaria Municipal de Cultura e Turismo.
Considerando a ausência de manifestação de intenção de interpor recurso, **ADJUDICO e HOMOLOGO** o presente certame a favor da empresa **AMANDA COLANTONIO CULTURA, ARTE, EVENTOS E SERVIÇOS – CNPJ** n° **30.223.170/0001-04.**

Santana de Parnaíba, 10 de agosto de 2022.
ORDENADOR DE PREGÃO

COMUNICADO DE ADJUDICAÇÃO E HOMOLOGAÇÃO - RETIFICAÇÃO
Pregão Eletrônico n.º 129/2022 – Proc. Adm. nº. 466/2022

Objeto: Registro de Preços para a contratação de empresa especializada na prestação de serviços de **SHOWS PIROTÉCNICOS**, **com o fornecimento do material (fogos de artifícios), mão de obra** para a montagem, desmontagem e execução dos shows, em apoio à infraestrutura de eventos geridos pelas Secretarias Municipais de Santana de Parnaíba, por um período de 12 (doze) meses.
Retifica-se a publicação de homologação e adjudicação do pregão em epígrafe divulgada no DOESP do dia 28/07/2022, sendo assim, onde Lê-se: **CNPJ: 64.912.495/0001-70 Leia-se: 65.912.495/0001-70.**

Santana de Parnaíba, 09 de Agosto de 2022.
ORDENADOR DE PREGÃO

COMUNICADO DE ANULAÇÃO DE LICITAÇÃO
Pregão Eletrônico n.º 137/2022 – Proc. Adm. nº. 483/2022

Objeto: Contratação de empresa especializada na PRESTAÇÃO DE SERVIÇOS DE CENTRAL DE ATENDIMENTO (CALL CENTER), em atendimento à Secretaria Municipal de Saúde, pelo período de 12 (doze) meses.
O Município de Santana de Parnaíba faz saber que, diante da necessidade imperiosa de revisão da especificação técnica do objeto licitado, do Termo de Referência, bem como dos orçamentos que compuseram a estimativa orçamentária para instrução do processo na fase preparatória, **DECIDE-SE** pela **ANULAÇÃO** por falhas insanáveis causadas pela incorreta instrução do Termo de Referência, com fundamento no teor do art. 49 da Lei nº 8.666/93 e pela a supremacia da Administração Pública na condução e encerramento dos procedimentos licitatórios tramitantes em sua instância.
Fica, desde já, aberto o prazo legal para eventuais interposições de recursos e assegurado aos licitantes vistas dos autos e direito ao contraditório e à ampla defesa.

Santana de Parnaíba, 10 de agosto de 2022.
ORDENADOR DE PREGÃO

COMUNICADO DE INTERPOSIÇÃO DE RECURSO
Concorrência Pública N.º 004/2022 – Proc. Adm. Nº 177/2022

Objeto: Contratação de empresa especializada em obras de engenharia para CONSTRUÇÃO DO NOVO COLÉGIO MUNICIPAL, localizado na Rua Ernesto de Fiori – Colinas da Anhanguera - Município de Santana de Parnaíba – S.P., em atendimento à Secretaria Municipal de Educação.
A Comissão Permanente de Licitações da Prefeitura do Município de Santana de Parnaíba vem através deste, informar aos Licitantes da Concorrência Pública supracitada que a empresa **HCON ENGENHARIA E CONSTRUÇÕES LTDA.**, interpôs recurso, tempestivamente, contra a decisão da CPL em **CLASSIFICAR** a empresa **FIG INCORPORADORA E CONSTRUTORA EIRELI**.
Sem mais, informamos que o prazo para o envio das eventuais contrarrazões é de até 5 (cinco) dias úteis contados do subsequente a esta publicação.

Santana de Parnaíba, 08 de agosto de 2022.
COMISSÃO PERMANENTE DE LICITAÇÕES

COMUNICADO DE REVOGAÇÃO DE LICITAÇÃO
Pregão Eletrônico n.º 141/2022 – Proc. Adm. nº. 490/2022

Objeto: Registro de preços para o **FORNECIMENTO E INSTALAÇÃO DE EQUIPAMENTOS PARA CIRCUITO DE CÂMERAS E MONITORAMENTO**, em próprios municipais e de responsabilidade do município, em atendimento à solicitação de Secretaria Municipal de Serviços Municipais, pelo período de 12 (doze) meses.
O Município de Santana de Parnaíba faz saber que, considerando a necessidade imperiosa de readequações de falhas insanáveis no Termo de Referência, a qual impacta diretamente na elaboração de propostas comerciais e, por fim, a supremacia da Administração Pública na condução e encerramento dos procedimentos licitatórios de sua instância, com fundamento no teor do art. 49 da Lei nº 8.666/93, decido por **REVOGAR** o certame acima identificado, para posterior instrução de republicação do procedimento retificado.
Fica, desde já, aberto o prazo legal para eventuais interposições de recursos e direito ao contraditório e à ampla defesa.

Santana de Parnaíba, 03 de agosto de 2022.
ORDENADOR DE PREGÃO

AVISO DE LICITAÇÃO
Pregão Eletrônico n.º 155/2022 – Proc. Adm. nº. 533/2022

Objeto: Registro de Registro de Preços para o fornecimento parcelado de **GRAMA ESMERALDA**, em atendimento à Secretaria de Serviços Municipais, pelo período de 12 (doze) meses.
Do Edital: O edital completo poderá ser consultado e/ou obtido a partir do dia 10/08/2022, no endereço eletrônico www.portaldecompraspublicas.com.br, bem como por meio do site https://intranet.santanadeparnaiba.sp.gov.br/SisComp/Publico/Licitacao/GridLicitacao.aspx, na aba serviços para sua empresa, licitações.
Início da sessão de disputa de lances: **Dia 22/08/2022, às 10h00min.**

Santana de Parnaíba, 08 de agosto de 2022.
ORDENADOR DE PREGÃO

AVISO DE LICITAÇÃO
Tomada de Preços N.º 009/2022 – Proc. Adm. Nº 520/2022

Objeto: Contratação de empresa especializada em obras de engenharia para EXECUÇÃO DE FECHAMENTO EM TELAS NA PASSARELA localizada na Avenida Yojiro Takaoka, Alphaville, Santana de Parnaíba/SP, em atendimento à Secretaria Municipal de Obras. Do Edital: O edital completo poderá ser consultado e/ou obtido a partir do dia 05/08/2022, na Avenida Marechal Mascarenhas de Morais, 1283, 2º andar - Votuparim – Santana de Parnaíba/SP ou por meio do site https://intranet.santanadeparnaiba.sp.gov.br/SisComp/Publico/Licitacao/GridLicitacao.aspx.
Data de Abertura: 22/08/2022, às 09h00min.

Santana de Parnaíba, 04 de agosto de 2022.
COMISSÃO PERMANENTE DE LICITAÇÕES

AVISO DE LICITAÇÃO
Concorrência Pública N.º 007/2022 – Proc. Adm. Nº 542/2022

Objeto: Contratação de empresa especializada em obras de engenharia para **CONSTRUÇÃO DO NOVO COLÉGIO MUNICIPAL,** localizado na Rua Vênus X Rua Marte – Chácara Solar II - Santana de Parnaíba/SP, em atendimento à Secretaria Municipal de Educação.
Do Edital: O edital completo poderá ser consultado e/ou obtido a partir do dia 12/08/2022, na Avenida Marechal Mascarenhas de Morais, 1283, 2º andar - Votuparim – Santana de Parnaíba/SP ou por meio do site https://intranet.santanadeparnaiba.sp.gov.br/SisComp/Publico/Licitacao/GridLicitacao.aspx, na aba serviços para sua empresa, "Licitações".
Data de Abertura: 13/09/2022, às 09h00min.

Santana de Parnaíba, 11 de agosto de 2022.
COMISSÃO PERMANENTE DE LICITAÇÕES

AVISO DE LICITAÇÃO
Pregão Eletrônico n.º 153/2022 – Proc. Adm. nº. 527/2022

Objeto: Contratação de empresa para fornecimento de **INSUMOS PARA BOMBAS DE INFUSÃO EXCLUSIVOS ROCHE** para cumprimento de ações judiciais, em atendimento à Secretaria Municipal de Saúde.
Do Edital: O edital completo poderá ser consultado e/ou obtido a partir do dia 05/08/2022, no endereço eletrônico www.portaldecompraspublicas.com.br, bem como por meio do site https://intranet.santanadeparnaiba.sp.gov.br/SisComp/Publico/Default.aspx.
Início da sessão de disputa de lances: **Dia 18/08/2022, às 10h00min.**

Santana de Parnaíba, 04 de agosto de 2022.
ORDENADOR DE PREGÃO

AVISO DE LICITAÇÃO
Pregão Eletrônico n.º 153/2022 – Proc. Adm. nº. 527/2022

Objeto: Contratação de empresa para fornecimento de **INSUMOS PARA BOMBAS DE INFUSÃO EXCLUSIVOS ROCHE** para cumprimento de ações judiciais, em atendimento à Secretaria Municipal de Saúde.
Do Edital: O edital completo poderá ser consultado e/ou obtido a partir do dia 05/08/2022, no endereço eletrônico www.portaldecompraspublicas.com.br, bem como por meio do site https://intranet.santanadeparnaiba.sp.gov.br/SisComp/Publico/Default.aspx.
Início da sessão de disputa de lances: **Dia 18/08/2022, às 10h00min.**

Santana de Parnaíba, 04 de agosto de 2022.
ORDENADOR DE PREGÃO

AVISO DE LICITAÇÃO
Pregão Eletrônico n.º 154/2022 – Proc. Adm. nº. 531/2022

Objeto: Registro de preços para a contratação de empresa especializada em prestação de **SERVIÇO DE CHAVEIRO E CORRELATOS**, em atendimento à solicitação da Secretaria Municipal de Educação, pelo período de 12 (doze) meses.
Do Edital: O edital completo poderá ser consultado e/ou obtido a partir do dia 09/08/2022, no endereço eletrônico www.portaldecompraspublicas.com.br, bem como por meio do site https://intranet.santanadeparnaiba.sp.gov.br/SisComp/Publico/Licitacao/GridLicitacao.aspx, na aba serviços para sua empresa, licitações.
Início da sessão de disputa de lances: **Dia 19/08/2022, às 10h00min.**

Santana de Parnaíba, 08 de agosto de 2022.
ORDENADOR DE PREGÃO

AVISO DE LICITAÇÃO
Pregão Eletrônico n.º 156/2022 – Proc. Adm. nº. 535/2022

Objeto: Registro de Preços para o fornecimento parcelado de **EQUIPAMENTOS DE SONORIZAÇÃO** e correlatos, para utilização da Secretaria Municipal de Comunicação em eventos deste Município, pelo período de 12 meses.
Do Edital: O edital completo poderá ser consultado e/ou obtido a partir do dia 10/08/2022, no endereço eletrônico www.portaldecompraspublicas.com.br, bem como por meio do site https://intranet.santanadeparnaiba.sp.gov.br/SisComp/Publico/Licitacao/GridLicitacao.aspx, na aba serviços para sua empresa, licitações.
Início da sessão de disputa de lances: **Dia 23/08/2022, às 10h00min.**

Santana de Parnaíba, 09 de agosto de 2022.
ORDENADOR DE PREGÃO

COMUNICADO DE ADJUDICAÇÃO E HOMOLOGAÇÃO
Concorrência Pública N.º 006/2022 – Proc. Adm. Nº 373/2022

Objeto: Contratação de empresa especializada em obras de engenharia para **CONSTRUÇÃO DE RESERVATÓRIOS EM COLÉGIOS MUNICIPAIS**, em atendimento à Secretaria Municipal de Educação.
Considerando que decorreu *in albis* o prazo para interposição de recurso na fase de classificação das propostas comerciais, fica **HOMOLOGADO** e **ADJUDICADO** em favor da empresa **M&G EMPREENDIMENTOS LTDA**, o objeto da Concorrência Pública nº 006/2022.

Santana de Parnaíba, 10 de agosto de 2022.
PREFEITO MUNICIPAL

REGISTRO DE PREÇOS
Pregão Eletrônico n.º 101/2022 – Proc. Adm. nº. 359/2022

Objeto: Registro de Preços para o fornecimento parcelado de **MATERIAIS DE HIGIENE, LIMPEZA, DESCARTÁVEIS E CORRELATOS**, em atendimento às Secretarias do Município, pelo período de 12 (doze) meses.
Ficam registrados os preços relativos ao certame acima identificado da seguinte forma: **ATA 254/2022** - Empresa: **BR VALE DISTRIBUIDORA DE PRODUTOS EIRELI** - CNPJ: **35.638.331/0001-36 -** para o ITEM 02: R$ 5,18/FR, ITEM 03: R$ 5,78/FR, ITEM 06: R$ 23,00/BB, ITEM 07: R$ 34,80/BB, ITEM 20: R$ 1,96/PCT, ITEM 21: R$ 32,00/RL, ITEM 39: R$ 2,17/UND, ITEM 45: R$ 11,20/GL, ITEM 46: R$ 50,80/PCT, ITEM 50: R$ 35,90/PCT, ITEM 52: R$ 28,50/PCT, ITEM 57: R$ 5,81/UND. **ATA 255/2022** - Empresa: **GIGLIOLA RAFAELA LOPES** - CNPJ: **20.966.824/0001-28 -** para o ITEM 04: R$ 5,49/UND, ITEM 24: R$ 2,64/MCS, ITEM 27: R$ 2,58/FR, ITEM 28: R$ 2,74/FR. **ATA 256/2022** - Empresa: **H K COMERCIAL LTDA** - CNPJ: **37.248.348/0001-02 -** para o ITEM 38: R$ 4,43/PCT, ITEM 47: R$ 65,89/PCT, ITEM 48: R$ 65,89/PCT, ITEM 49: R$ 35,69/PCT, ITEM 51: R$ 27,98/PCT, ITEM 53: R$ 33,14/PCT. **ATA 257/2022** - Empresa: **NFSEIXAS TECNOLOGIA EM SOLUCOES LTDA** - CNPJ: **17.550.572/0001-47 -** para o ITEM 05: R$ 9,66/UND, ITEM 09: R$ 3,10/UND, ITEM 10: R$ 65,60/UND, ITEM 11: R$ 126,00/UND, ITEM 26: R$ 1,90/FR, ITEM 43: R$ 3,56/UND. **ATA 258/2022** - Empresa: **ORLA DISTRIBUIDORA DE PRODUTOS EIRELI** - CNPJ: **04.013.164/0001-04 -** para o ITEM 01: R$ 5,18/FR. **ATA 259/2022** - Empresa: **ZANCAPEL COMERCIO DE SUPRIMENTOS E SERVICOS EM GERAL EIRELI** - CNPJ: **26.958.241/0001-31 -** para o ITEM 12: R$ 4,98/CT, ITEM 13: R$ 4,98/CT, ITEM 18: R$ 2,49/UND, ITEM 19: R$ 9,12/PCT, ITEM 23: R$ 1,19/UND, ITEM 29: R$ 2,61/PAR, ITEM 30: R$ 2,61/PAR, ITEM 32: R$ 4,29/PCT, ITEM 33: R$ 4,29/PCT, ITEM 41: R$ 27,20/UND, ITEM 42: R$ 8,05/PCT. **ATA 270/2022** - Empresa: **COMERCIAL ATITUDE LTDA** - CNPJ: **19.705.786/0001-70 -** para o ITEM 36: R$ 70,65/PCT, ITEM 37: R$ 70,65/PCT, ITEM 54: R$ 35,90/PCT. **ATA 271/2022** - Empresa: **PARANA MED COMERCIO ATACADISTA DE EQUIPAMENTO MEDICO E HOSPITALAR EIRELI** - CNPJ: **38.120.208/0001-17 -** para o ITEM 55: R$ 9,06/PCT.

Santana de Parnaíba, 10 de Agosto de 2022.
ORDENADOR DE PREGÃO

REGISTRO DE PREÇOS
Pregão Eletrônico n.º 102/2022 – Proc. Adm. n.º 360/2022

Objeto: REGISTRO DE PREÇOS para a construção de **QUIOSQUES EM EUCALIPTO TRATADO (AUTOCLAVADO)**, em atendimento a Secretaria Municipal de Operações Urbanas, pelo período de 12 (doze) meses.
Ficam registrados os preços relativos ao certame acima identificado da seguinte forma: **ATA 272/2022** - Empresa: **T10 COMERCIO E SERVICOS EIRELI** - CNPJ: **26.169.388/0001-42** - para o ITEM 01: R$ 15.600,00/UND, ITEM 02: R$ 48.500,00/UND.

Santana de Parnaíba, 10 de Agosto de 2022.
ORDENADOR DE PREGÃO

REGISTRO DE PREÇOS
Pregão Eletrônico n.º 107/2022 – Proc. Adm. nº. 368/2022

Objeto: Registro de Preços para o fornecimento parcelado de **INSTRUMENTAIS MÉDICO ODONTOLÓGICOS**, em atendimento à Secretaria Municipal de Saúde, pelo período de 12 meses.
Ficam registrados os preços relativos ao certame acima identificado da seguinte forma: **ATA 261/2022** - Empresa: **FATO IMPORTADORA E EXPORTADORA DE INSTRUMENTOS CIRURGICOS LTDA** - CNPJ: **26.043.097/0001-03** - para o LOTE 18/ITEM 01: R$ 99,99/UND; **ATA 267/2022** - Empresa: **STARMED ARTIGOS MEDICOS E HOSPITALARES LTDA** - CNPJ: **02.223.342/0001-04** - para o LOTE 4/ITEM 01: R$ 114,10/UND, LOTE 4/ITEM 02: R$ 76,00/UND, LOTE 4/ITEM 03: R$ 116,37/UND, LOTE 4/ITEM 04: R$ 132,40/UND, LOTE 4/ITEM 05: R$ 98,51/UND, LOTE 4/ITEM 06: R$ 49,87/UND; **ATA 268/2022** - Empresa: **ODONTOSUL LTDA** - CNPJ: **04.971.211/0001-22** - para o LOTE 1/ITEM 01: R$ 4,99/UND, LOTE 1/ITEM 02: R$ 20,00, LOTE 1/ITEM 03: R$ 15,00/UND, LOTE 1/ITEM 04: R$ 15,00/UND, LOTE 1/ITEM 05: R$ 15,00/UND, LOTE 1/ITEM 06: R$ 16,90/UND, LOTE 1/ITEM 07: R$ 11,90/UND, LOTE 1/ITEM 08: R$ 58,00/UND, LOTE 2/ITEM 01: R$ 25,70/UND, LOTE 2/ITEM 02: R$ 26,00/UND, LOTE 2/ITEM 03: R$ 25,50/UND, LOTE 2/ITEM 04: R$ 25,10/UND, LOTE 2/ITEM 05: R$ 25,00/UND, LOTE 2/ITEM 06: R$ 25,00/UND, LOTE 2/ITEM 07: R$ 25,50/UND, LOTE 2/ITEM 08: R$ 25,80/UND, LOTE 2/ITEM 09: R$ 25,80/UND, LOTE 2/ITEM 10: R$ 25,80/UND, LOTE 2/ITEM 11: R$ 25,80/UND, LOTE 3/ITEM 01: R$ 89,30/UND, LOTE 3/ITEM 02: R$ 8,30/UND, LOTE 3/ITEM 03: R$ 8,30/UND, LOTE 3/ITEM 04: R$ 9,70/UND, LOTE 3/ITEM 05: R$ 8,30/UND, LOTE 3/ITEM 06: R$ 10,50/UND, LOTE 3/ITEM 07: R$ 8,00/UND, LOTE 3/ITEM 08: R$ 8,00/UND, LOTE 3/ITEM 09: R$ 7,90/UND, LOTE 3/ITEM 10: R$ 8,30/UND, LOTE 3/ITEM 11: R$ 8,30/UND, LOTE 3/ITEM 12: R$ 8,30/UND, LOTE 3/ITEM 13: R$ 9,50/UND, LOTE 3/ITEM 14: R$ 9,60/UND, LOTE 3/ITEM 15: R$ 9,60/UND, LOTE 3/ITEM 16: R$ 8,40/UND, LOTE 3/ITEM 17: R$ 9,60/UND, LOTE 3/ITEM 18: R$ 5,00/UND, LOTE 3/ITEM 19: R$ 18,27/UND, LOTE 3/ITEM 20: R$ 25,90/UND, LOTE 3/ITEM 21: R$ 20,70/UND, LOTE 3/ITEM 22: R$ 145,00/UND, LOTE 3/ITEM 23: R$ 45,50/UND, LOTE 3/ITEM 24: R$ 3,90/UND, LOTE 3/ITEM 25: R$ 3,60/UND, LOTE 5/ITEM 01: R$ 10,50/UND, LOTE 5/ITEM 02: R$ 10,50/UND, LOTE 5/ITEM 03: R$ 11,95/UND, LOTE 5/ITEM 04: R$ 11,90/UND, LOTE 5/ITEM 05: R$ 11,90/UND, LOTE 5/ITEM 06: R$ 11,90/UND, LOTE 5/ITEM 07: R$ 11,90/UND, LOTE 5/ITEM 08: R$ 11,90/UND, LOTE 5/ITEM 09: R$ 11,90/UND, LOTE 5/ITEM 10: R$ 11,90/UND, LOTE 5/ITEM 11: R$ 11,90/UND, LOTE 5/ITEM 12: R$ 11,90/UND, LOTE 5/ITEM 13: R$ 11,90/UND, LOTE 5/ITEM 14: R$ 13,90/UND, LOTE 5/ITEM 15: R$ 7,99/UND, LOTE 5/ITEM 16: R$ 7,99/UND, LOTE 5/ITEM 17: R$ 7,99/UND, LOTE 5/ITEM 18: R$ 9,99/UND, LOTE 5/ITEM 19: R$ 9,99/UND, LOTE 5/ITEM 20: R$ 10,53/UND, LOTE 5/ITEM 21: R$ 10,54/UND, LOTE 5/ITEM 22: R$ 10,54/UND, LOTE 5/ITEM 23: R$ 10,54/UND, LOTE 5/ITEM 24: R$ 10,54/UND, LOTE 6/ITEM 01: R$ 239,50/UND, LOTE 6/ITEM 02: R$ 445,00/UND, LOTE 7/ITEM 01: R$ 184,50/UND, LOTE 7/ITEM 02: R$ 430,00/UND, LOTE 7/ITEM 03: R$ 173,00/UND, LOTE 8/ITEM 01: R$ 15,90/UND, LOTE 8/ITEM 02: R$ 15,90/UND, LOTE 8/ITEM 03: R$ 39,50/CX, LOTE 8/ITEM 04: R$ 70,00/UND, LOTE 8/ITEM 05: R$ 70,00/UND, LOTE 8/ITEM 06: R$ 58,50 UND, LOTE 8/ITEM 07: R$ 57,90/UND, LOTE 8/ITEM 08: R$ 48,00/UND, LOTE 9/ITEM 01: R$ 23,50/UND, LOTE 9/ITEM 02: R$ 26,90/UND, LOTE 9/ITEM 03: R$ 34,50/UND, LOTE 9/ITEM 04: R$ 40,00/UND, LOTE 9/ITEM 05: R$ 12,90/UND, LOTE 9/ITEM 06: R$ 12,90/UND, LOTE 9/ITEM 07: R$ 33,50/UND, LOTE 9/ITEM 08: R$ 33,90/UND, LOTE 9/ITEM 09: R$ 33,90/UND, LOTE 9/ITEM 10: R$ 9,99/UND, LOTE 9/ITEM 11: R$ 64,69/UND, LOTE 9/ITEM 12: R$ 64,69/UND, LOTE 9/ITEM 13: R$ 14,45/UND, LOTE 9/ITEM 14: R$ 14,95/UND, LOTE 9/ITEM 15: R$ 14,45/UND, LOTE 9/ITEM 16: R$ 31,90/UND, LOTE 9/ITEM 17: R$ 37,90/UND, LOTE 9/ITEM 18: R$ 37,90/UND, LOTE 9/ITEM 19: R$ 36,90/UND, LOTE 9/ITEM 20: R$ 36,90/UND, LOTE 11/ITEM 01: R$ 18,00/UND, LOTE 11/ITEM 02: R$ 215,00/UND, LOTE 11/ITEM 03: R$ 55,00/UND, LOTE 12/ITEM 01: R$ 40,00/UND, LOTE 12/ITEM 02: R$ 35,00/UND, LOTE 12/ITEM 03: R$ 107,82/UND, LOTE 12/ITEM 04: R$ 60,00/UND, LOTE 12/ITEM 05: R$ 90,36/UND, LOTE 12/ITEM 06: R$ 19,51/UND, LOTE 12/ITEM 07: R$ 85,00/UND, LOTE 12/ITEM 08: R$ 27,00/UND, LOTE 12/ITEM 09: R$ 30,00/UND, LOTE 13/ITEM 01: R$ 18,00/UND, LOTE 13/ITEM 02: R$ 58,00/UND, LOTE 13/ITEM 03: R$ 17,76/UND, LOTE 13/ITEM 04: R$ 16,43/UND, LOTE 13/ITEM 05: R$ 16,43/UND, LOTE 13/ITEM 06: R$ 16,43/UND, LOTE 13/ITEM 07: R$ 47,23/UND, LOTE 13/ITEM 08: R$ 17,45/UND, LOTE 13/ITEM 09: R$ 60,58/UND, LOTE 13/ITEM 10: R$ 225,91/UND, LOTE 13/ITEM 11: R$ 401,50/UND, LOTE 13/ITEM 12: R$ 614,06/UND, LOTE 13/ITEM 13: R$ 898,51/UND, LOTE 13/ITEM 14: R$ 20,53/UND, LOTE 14/ITEM 01: R$ 90,00/UND, LOTE 14/ITEM 02: R$ 22,50/UND, LOTE 14/ITEM 03: R$ 12,00/UND, LOTE

PREFEITURA DE SANTANA DE PARNAÍBA

3. O credenciamento dos candidatos no **III Fórum Municipal de Assistência Social, poderá ser realizado até 09h do dia 27/09/2022, no local do evento, Arena de Eventos, sito na Av. Esperança, 450 – Campo da Vila – Santana de Parnaíba/SP.**

DA INSCRIÇÃO DOS CANDIDATOS

4. A inscrição de candidatos ao Conselho ocorrerá no período de 27 de agosto a 27 de setembro de 2022 das 09h às 16h, na sede da Secretaria de Desenvolvimento Social, situada na Av. Mal. Mascarenhas de Moraes, 1283 – Sítio do Morro ou pelo formulário *online* disponível no seguinte caminho eletrônico (*link*): https://forms.gle/FcRGyzWh1eSgP9RK8

5. No ato da inscrição presencial para usuários, organizações ou representantes de usuários deverão ser apresentados os seguintes documentos:

- RG (cópia);

- CPF (só original para anotação);

- Comprovante de residência no município com menos de 03 anos (cópia);

- Folha Resumo do CadÚnico;

- declaração do Órgão Gestor da Assistência Social Municipal, podendo ser assinado pelo Coordenador de CRAS ou CREAS, conforme anexo I deste Edital;

6. O candidato deverá preencher a ficha de inscrição.

7. O candidato deverá ter:

- reconhecida idoneidade moral;

- idade superior a 18 anos;

- residir no município de Santana de Parnaíba comprovadamente há pelo menos 03 (três) anos;

8. No ato da inscrição presencial para trabalhadores do SUAS deverão ser apresentados os seguintes documentos:

- RG (cópia);

- CPF (só original para anotação);

- Comprovante de residência no município com menos de 03 anos (cópia);

- Declaração de vínculo empregatício;

- Ofício do Órgão Gestor ou entidade em que trabalha, autorizando a dispensa para comparecer às reuniões do Conselho, se estas ocorrerem em seu horário de trabalho;

9. O candidato deverá preencher a ficha de inscrição.

www.santanadeparnaiba.sp.gov.br PrefeituraSantanadeParnaiba

PREFEITURA DE SANTANA DE PARNAÍBA

10. O candidato deverá ter:

- reconhecida idoneidade moral;

- idade superior a 18 anos;

- trabalhar no município de Santana de Parnaíba comprovadamente há pelo menos 03 (três) anos;

8. Os candidatos que se inscreverem *online*, por meio eletrônico no portal indicado acima, deverão apresentar a documentação exigida neste Edital e preencher a ficha de inscrição no período de credenciamento do III Fórum, definido no item 3 deste Edital.

DA VOTAÇÃO

9. A votação será realizada no dia 27 de setembro (terça-feira) na Arena de Eventos.

10. Serão considerados eleitos os candidatos com o maior número de votos.

11. Em caso de empate, será considerado eleito o candidato com idade mais elevada.

DAS DISPOSIÇÕES FINAIS

12. Só poderão inscrever-se os candidatos que preencherem as condições do presente edital.

13. Os integrantes da Mesa Diretora não poderão se candidatar às vagas da Sociedade Civil, a fim de garantir a lisura e transparência da eleição.

14. O resultado será proclamado ao final do processo eleitoral e a divulgação do nome dos eleitos será publicada na Imprensa Oficial do Município, no prazo máximo de 15 (quinze) dias após a realização do pleito.

15. Os casos omissos serão resolvidos pela Mesa Diretora.

16. A ausência na data do pleito importará em renúncia ao direito de participação no III Fórum e, por via de consequência, na eleição da representação da sociedade civil no Conselho Municipal de Assistência Social.

Santana de Parnaíba, 09 de agosto de 2022.

CONSELHO MUNICIPAL DE ASSISTÊNCIA SOCIAL

Rosana Teófilo da Silva Ribeiro
Presidente do CMAS de Santana de Parnaíba

www.santanadeparnaiba.sp.gov.br PrefeituraSantanadeParnaiba

PREFEITURA DE SANTANA DE PARNAÍBA

ANEXO I

DECLARAÇÃO DE RECONHECIMENTO DE EXISTÊNCIA E ATUAÇÃO

(Para Representantes e Organizações de Usuários)

DECLARO, para os devidos fins, que o/a (nome do grupo, associação, movimento social, fórum, rede ou outras denominações de representação de usuário da política de assistência social)_____, com sede (endereço) _____ na cidade de (nome do Município) _____, Estado (UF) _____, exerce suas atividades de assistência social cumprindo regularmente as suas finalidades, desde (data de início das atividades)_____, sendo seus representantes legitimados, com fundamento nas definições da Resolução CNAS nº 11, de 23 de setembro de 2015 e documentos constitutivos ou relatório de reunião, pelo período de mandato de_____/_____/_____ a _____/_____/_____, composto pelos seguintes membros:

Representante 1:

Nome completo:_____

Número do RG: _____, Órgão expedidor: _____, CPF:_____

Endereço Residencial:_____

Cargo/Função/Atividade:_____

Representante 2:

Nome completo:_____

Número do RG: _____, Órgão expedidor: _____, CPF:_____

Endereço Residencial:_____

Cargo/Função/Atividade:_____

_____

(identificação e qualificação de quem assina)
Assinatura do Órgão gestor da Assistência Social de âmbito municipal, ou coordenador de CRAS e CREAS.

www.santanadeparnaiba.sp.gov.br PrefeituraSantanadeParnaiba

EDUCAÇÃO

PREFEITURA DE SANTANA DE PARNAÍBA

EDITAL DE CONVOCAÇÃO Nº 003/2022

PROCESSO DE ELEIÇÃO E COMPOSIÇÃO DO CONSELHO DE ALIMENTAÇÃO ESCOLAR DO MUNICÍPIO DE SANTANA DE PARNAÍBA

A Secretaria Municipal de Educação e o Conselho de Alimentação Escolar - CAE publicam o presente edital para que seja feita a eleição e os procedimentos para a composição do novo conselho que terá vigência de 2022/2025. O presente edital é baseado na Lei Municipal nº 3.131, de 17 de junho de 2011,conforme disposto no artigo 18 da Lei nº 11.947, de 16 de junho de 2009 e nos termos da Resolução/CD/FNDE nº 38, de 16 de julho de 2009.

A Secretária Municipal de Educação de Santana de Parnaíba, no uso de suas atribuições legais com o objetivo de atender ao disposto da Lei Federal nº 11.947, de 16 de junho de 2009, na Resolução FNDE nº 26, de 17 de junho 2013 e na Lei Municipal nº 3131, de 17 de junho de 2011, comunica aos conselheiros que as assembleias a serem realizadas no dia 15 (quinze) de agosto de 2022, será presencial na sede da Secretaria Municipal de Educação.

1 - DO OBJETO

1.1. O presente Edital tem como objeto convocar todos os membros nomeados para normatizar a realização do processo eleitoral para escolha, através do voto direto, nominal e verbal do Conselho de Alimentação Escolar em Santana de Parnaíba – CAE, gestão 2022 a 2025, conforme preconiza a Lei Federal 11.947/2009.

2- DA VOTAÇÃO

2.1 Serão eleitos para conselheiros, aqueles que obtiverem, respectivamente, a maioria dos votos de seus pares, através do voto direto, aberto, realizado internamente, **pelos membros inscritos e indicados por seu colégio.**

2.2 As assembleias de eleição serão internas, iniciando no horário marcado com qualquer quantidade de interessados do segmento representado.

2.4 As assembleias seguirão a seguinte ordem do dia:
a) abertura;
b) leitura dos itens **1, 2 e 4** do edital 01/2022 pelo coordenador das assembleias;
c) explanação das competências legais do Conselho de Alimentação Escolar, do edital 01/2022 ;
d) convocação para que os interessados manifestem intenção em concorrer como conselheiro de sua representação;
e) escolha dos candidatos em cada grupo, sendo apurado pelos representantes da Fiscalização e Apuração da Votação;
f) encerramento com a declaração dos mais votados e classificação para composição das respectivas vagas, lavrar Ata de Eleição.

PREFEITURA DE SANTANA DE PARNAÍBA

2.5 O representante da Fiscalização e Apuração deverá ser um membro da Secretaria Municipal de Educação e um Representante do Conselho de Alimentação Escolar em vigência.

2.6 Não haverá formação de chapas para eleição.

2.7 O processo de apuração será feito logo após o término do processo de votação.

3 – DA COMISSÃO DA SECRETARIA MUNICIPAL DE EDUCAÇÃO

3.1 A Comissão Eleitoral é responsável por orientar, dirigir e fiscalizar o processo, garantindo a imparcialidade, transparência e lisura no processo.

3.2 Ficam designados 3 (três) membros para compor Comissão Eleitoral, responsável por orientar, dirigir e fiscalizar o processo, garantindo a imparcialidade, transparência e lisura na escolha dos representantes de cada segmento:

I – Membro 1: Ana Cláudia Trevizan Proença de Almeida – RG 42.571.682- X
II – Membro 2: Waldincia Ibiapina Cremm - RG 37.260.434-1
III – Membro 3: Marcelo Nunes da Silva - RG 22.823.530-3

4. DATAS E HORÁRIOS

DATA E HORÁRIO	DESCRIÇÃO
15/08/2022 -8H às 10H	Eleições do segmento de Trabalhadores da Educação e Discentes.
15/08/2022 - 10H às 12H	Eleições do segmento de Pais de Alunos.

5. DAS DISPOSIÇÕES GERAIS

5.1 A Secretária de Educação dará posse aos membros do Conselho de Alimentação Escolar em data, horário e local que será divulgado pela Secretaria Municipal de Educação.

5.3 Os casos omissos serão resolvidos pela Secretaria Municipal de Educação.

Santana de Parnaíba/SP, 10 de Agosto de 2022.

CARLA DE MORAIS ALVES
SECRETÁRIA MUNICIPAL DE EDUCAÇÃO

HABITAÇÃO

PREFEITURA DE SANTANA DE PARNAÍBA

CONSELHO GESTOR DO FUNDO MUNICIPAL DE HABITAÇÃO DE INTERESSE SOCIAL DE SANTANA DE PARNAÍBA - FMHIS

RESOLUÇÃO 004_2022

O Conselho Gestor do Fundo Municipal de Habitação de Interesse Social de Santana de Parnaíba - FMHIS, usando das atribuições que lhe são conferidas na Lei Municipal nº 4.037, de 21 de outubro de 2021 c/c Decreto nº 4.717, de 16 de fevereiro de 2022, **RESOLVE:**

Considerando a Lei Municipal nº 4028, de 22 de setembro de 2021 que cria benefícios eventuais e temporários, denominados auxílio aluguel, apoio permanência e apoio moradia, destinados às pessoas retiradas de área de risco e em vulnerabilidade social;

Considerando que os recursos do Fundo Municipal de Habitação de Interesse Social - FMHIS podem ser aplicados para pagamento dos benefícios mencionados, conforme dispõe o inc. I do artigo 4º da Lei Municipal nº 4.037, de 21 de outubro de 2021;

Art. 1°. Fica aprovado pelo Conselho Gestor a utilização dos recursos do Fundo Municipal de Habitação de Interesse Social - FMHIS, para o pagamento dos referidos benefícios sociais, conforme dispõe o inc. I do artigo 4º da Lei nº 4.037, de 21 de outubro de 2021.

Art. 2°. Esta resolução entra em vigor na data de sua publicação.

Santana de Parnaíba, 03 de agosto de 2022.

André Luiz Cottet
Secretário Municipal de Habitação - Presidente do Conselho

PREFEITURA DE SANTANA DE PARNAÍBA

ERRATA DE LISTA COMPLEMENTAR

Anexo 1
CRF 023/2019 -PUBLICADA NA EDIÇÃO 443 - ANO X DE 24 A 30 DE JUNHO DE 2022

ONDE LÊ-SE:
***REURB S - Jardim Clementino*, Processo Administrativo nº 268.487/2011**, nos termos da Lei Federal nº 13.465/17 c/c Decreto Federal nº 9.597/18.

LEGITIMAÇÃO FUNDIÁRIA DE INTERESSE SOCIAL - REURB S

NOME	CPF	TITULAÇÃO	QUADRA ATUAL	LOTE ATUAL	LOTEAMENTO
ISRAEL HONORATO PINTO	029.191.138-28	LEGITIMAÇÃO FUNDIÁRIA	1	6	JARDIM CLEMENTINO

LÊ-SE:
***REURB S - Jardim Clementino*, Processo Administrativo nº 268.487/2011**, nos termos da Lei Federal nº 13.465/17 c/c Decreto Federal nº 9.597/18.

LEGITIMAÇÃO FUNDIÁRIA DE INTERESSE SOCIAL - REURB S

NOME	CPF	TITULAÇÃO	QUADRA ATUAL	LOTE ATUAL	LOTEAMENTO
ISRAEL HONORATO PINTO IVONETE DE SOUZA PINTO	029.191.138-28 186.696.408-99	LEGITIMAÇÃO FUNDIÁRIA	1	6	JARDIM CLEMENTINO

Santana de Parnaíba, 08 de Agosto de 2022. Eu, Alline Gilli de Andrade, Prontuário Nº 34.231, digitei e conferi. Publique-se, arquive-se e registre-se.

ANDRÉ LUIZ COTTET
Secretário Municipal de Habitação

PREFEITURA DE SANTANA DE PARNAÍBA

EDITAL DE PUBLICAÇÃO SMH - Nº 0072_2022
ANÁLISE DE REQUERIMENTOS PRELIMINARES DE REURB

FAZ SABER, a todos quantos o presente virem ou dele conhecimento tiverem que, o MUNICÍPIO DE SANTANA DE PARNAÍBA, pessoa jurídica de direito público interno com a sede no Centro Administrativo Bandeirantes, Avenida Marechal Mascarenhas de Moraes, n° 1283, Sítio do Morro, no Município de Santana de Parnaíba, inscrito no CNPJ/ MF. sob o nº 46.522.983/0001-27, por intermédio do SECRETÁRIO MUNICIPAL DE HABITAÇÃO, usando de suas atribuições legais, vem, por meio do presente, TORNAR PÚBLICO que os requerimentos preliminares de Regularização Fundiária Urbana - REURB, afetos aos núcleos informais mencionados abaixo foram DEFERIDOS, haja vista que os mesmos abrigam todos os elementos necessários para autorizar o seu regular processamento. Consequentemente, os referidos requerimentos deverão ser convertidos em Processo de Regularização Fundiária Urbana - REURB, cuja conclusão se dará, atendidos os demais requisitos legais e técnicos, com a expedição e registro da Certidão de Regularização Fundiária - CRF, que se aperfeiçoará com a abertura das matrículas correspondentes. E para que chegue ao conhecimento de todos, expediu-se este edital, que será publicado, por uma vez, na imprensa oficial do Município de Santana de Parnaíba e afixado no Centro Administrativo Bandeirantes. NADA MAIS. Dado e passado nesta Cidade, Município e Comarca de Santana de Parnaíba/SP, aos 09 (nove) dias do mês de Agosto do ano de dois mil e vinte e dois (2.022). Eu, _____ Jéssica Machado, Prontuário n°. 37.114, mediante decisão proferida nos processos administrativos abaixo, conferi e subscrevo. Publique-se.

REQUERIMENTOS PRELIMINARES DE REURB DEFERIDOS:

REURB - E

PROTOCOLO/O.S	REQUERENTE	LOTE	QUADRA	LOTEAMENTO
451.123/2022	Adilson Vicente Costa	05A	A	Jardim Heloísa

REURB - S

PROTOCOLO/O.S	REQUERENTE	LOTEAMENTO
447.616	Alexandre Montoro de Busto	Desdobro da área denominada Fazenda Santo André

André Luiz Cottet
Secretário Municipal de Habitação

www.santanadeparnaiba.sp.gov.br

PREFEITURA DE SANTANA DE PARNAÍBA

EDITAL DE ARQUIVAMENTO - SMH Nº 0070/2022

FAZ SABER, a todos quantos o presente virem ou dele conhecimento tiverem que, o **MUNICÍPIO DE SANTANA DE PARNAÍBA,** pessoa jurídica de direito público interno, com sede no Centro Administrativo Bandeirantes, Avenida Marechal Mascarenhas de Moraes, n°. 1283, Sítio do Morro, CEP: 06517-520, Município de Santana de Parnaíba/SP, inscrito no CNPJ/MF, sob o nº. 46.522.983/0001-27, por intermédio do **SECRETÁRIO MUNICIPAL DE HABITAÇÃO**, neste ato representado pelo secretário municipal, ANDRÉ LUIZ COTTET, **TORNA PÚBLICO** e **FAZ SABER** que os **protocolos listados abaixo:**

PROTOCOLO	ORDEM DE SERVIÇO	REQUERENTE
-	**65.771/2021**	**Mariana Galante**
437.965	**112.539/2020**	**Mariana Faliva Galante**
435.496	**84.017/2020**	**Amarildo Andrade Alves**

será arquivado provisoriamente pelo prazo de sessenta (60) dias, por falta de manifestação por parte do (a) interessado (a). Após transcorrido o referido prazo, os autos serão arquivados em definitivo, sem possibilidade de novo desarquivamento/prosseguimento. Para que chegue ao conhecimento de todos, expediu-se este edital, que será publicado, por uma vez, na imprensa oficial do Município de Santana de Parnaíba e afixado na Secretaria Municipal de Habitação. NADA MAIS. Dado e passado nesta Cidade, Município e Comarca de Santana de Parnaíba/SP, aos 08 (oito) dias, do mês de Agosto do ano de dois mil e vinte e dois (2022).Eu, _____, Jéssica Machado, prontuário 37.114, Servidora Público desta Serventia, no uso de suas atribuições legais, mediante documentos arquivados em processo administrativo próprio, conferi e subscrevi.

André Luiz Cottet
Secretário Municipal de Habitação

www.santanadeparnaiba.sp.gov.br

PREFEITURA DE SANTANA DE PARNAÍBA

EDITAL DE NOTIFICAÇÃO SMH Nº 0073/2022
DE TITULARES DE DOMÍNIO, RESPONSÁVEIS PELO PARCELAMENTO/IMPLANTAÇÃO, CONFINANTES E TERCEIROS INTERESSADOS
(PROTOCOLO Nº. 443.048, - O.S.: 63.560/2.201)

O **MUNICÍPIO DE SANTANA DE PARNAÍBA**, pessoa jurídica de direito público interno com a sede no Centro Administrativo Bandeirantes, situado na Avenida Marechal Mascarenhas de Moraes, n° 1283, Sítio do Morro, no Município de Santana de Parnaíba, inscrito no CNPJ/MF. sob o n° 46.522.983/0001-27, por meio da SECRETARIA MUNICIPAL DE HABITAÇÃO, neste ato representada pelo Secretário Municipal, ANDRÉ LUIZ COTTET, **TORNA PÚBLICO** e **FAZ SABER** que o NÚCLEO URBANO INFORMAL denominado: **"LOTE 05 DA QUADRA 41 LOTEAMENTO - CIDADE SÃO PEDRO GLEBA A",** acesso pela Rua Baptista Borba, com área aproximada de 439,12 m², está sendo submetido ao processo de **REGULARIZAÇÃO FUNDIÁRIA URBANA DE**

www.santanadeparnaiba.sp.gov.br

PREFEITURA DE SANTANA DE PARNAÍBA

INTERESSE SOCIAL – REURB - S, nos termos da Lei Federal nº. 13.465/17 e do Decreto Federal nº 9.310/2018. Melhor descrito e localizado conforme croqui abaixo:
Sendo assim, visando preservar o direito ao contraditório e a ampla defesa ficam **NOTIFICADOS: - I – TITULARES DE DOMÍNIO, RESPONSÁVEIS PELO PARCELAMENTO/IMPLANTAÇÃO E TERCEIROS INTERESSADOS DO NÚCLEO URBANO INFORMAL REFERENTE AO LOTE 05 DA QUADRA 41 (MATRÍCULA Nº. 24.986, LOTEAMENTO - CIDADE SÃO PEDRO GLEBA A – CRI BARUERI): A)Titulares de Domínio (Tabular)**: Fazenda Velha S/C LTDA; **B) Terceiros Interessados: (Proprietária - CTM):** Fazenda Velha LTDA; **(Compromissário - CTM):** Waldecyr Bizutti Mariani; **II – CONFINANTES E TERCEIROS INTERESSADOS REF. LOTE 06 DA QUADRA 41, (MATRÍCULA Nº. 38088 – CRI BARUERI): A) Confinante (Tabular):** Fazenda Velha S/C Limitada; **B) Terceiros Interessados: (Proprietário -**

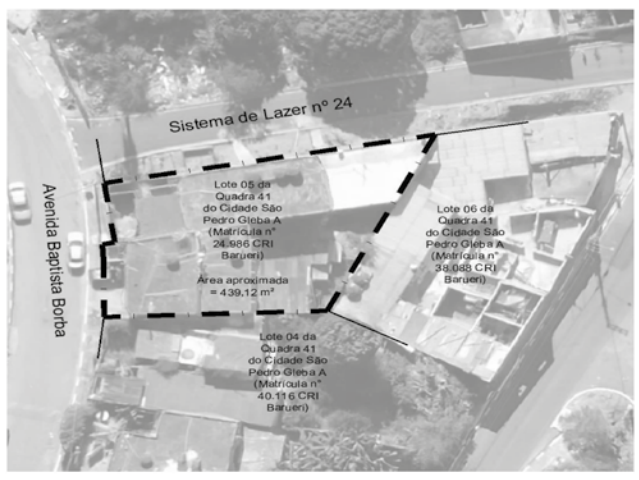

www.santanadeparnaiba.sp.gov.br

PREFEITURA DE SANTANA DE PARNAÍBA

CTM): José Lopes; **III – CONFINANTES E TERCEIROS INTERESSADOS DO LOTE 04 DA QUADRA 41, (MATRÍCULA Nº. 40116– CRI BARUERI): A) Confinante (Tabular):** Arnaldo Pagaime e Benedicta Francisca Teles Pagaime; **B) Terceiros Interessados: (Proprietária - CTM):** Espólio Arnaldo Pagaime; **IV – DEMAIS INTERESSADOS CONSTANTES, OU NÃO, DESTE EDITAL**. Os **NOTIFICADOS** que eventualmente tiverem, em tese, seus direitos atingidos, poderão oferecer **IMPUGNAÇÃO** no prazo de **30 (trinta) dias** a contar da publicação deste EDITAL, que deverá ser protocolada na Secretaria Municipal de Habitação, por meio do endereço eletrônico: smh.regularizacaofundiaria@santanadeparnaiba.sp.gov.br ou, diretamente no site da Prefeitura Municipal de Santana de Parnaíba: https://www.santanadeparnaiba.sp.gov.br/cidadao/protocolo.html, apresentando por escrito as razões e demais justificativas que serão analisadas pelos setores responsáveis, priorizando o procedimento extrajudicial de composição de conflitos, conforme artigo 31, §3º, da Lei Federal nº 13.465/2017. Esclarecemos que os documentos referentes a referida regularização fundiária urbana estão à disposição para consulta na Secretaria Municipal de Habitação e **que a ausência de impugnação no prazo estipulado será interpretada como concordância com a Regularização Fundiária Urbana – REURB, nos termos dos §§ 1º, 5º e 6º, do artigo 31 da Lei Federal nº 13.465/2017**. E para que chegue ao conhecimento de todos, expediu-se este EDITAL, que será publicado, por uma vez, na imprensa oficial do Município de Santana de Parnaíba e afixado na Secretaria Municipal de Habitação. NADA MAIS. Dado e passado nesta Cidade, Município e Comarca de Santana de Parnaíba/SP, aos 12 (doze) dias, do mês de Agosto do ano de 2.022 (dois mil e vinte e dois). Eu,_____ Eriverton Rodrigues da Silva, Servidor Público desta Serventia Prontuário n°. 34798, no uso das atribuições legais, mediante documentos arquivados em processo administrativo próprio, conferi e subscrevo.

André Luiz Cottet
Secretário Municipal de Habitação

www.santanadeparnaiba.sp.gov.br

PREFEITURA DE SANTANA DE PARNAÍBA

EDITAL DE NOTIFICAÇÃO SMH Nº 0071/2022
DE TITULARES DE DOMÍNIO, RESPONSÁVEIS PELO PARCELAMENTO/IMPLANTAÇÃO, CONFINANTES E TERCEIROS INTERESSADOS
(PROTOCOLO Nº. 267.586/11, - O.S.: 81.185/17-26)

O **MUNICÍPIO DE SANTANA DE PARNAÍBA**, pessoa jurídica de direito público interno com a sede no Centro Administrativo Bandeirantes, situado na Avenida Marechal Mascarenhas de Moraes, n° 1283, Sítio do Morro, no Município de Santana de Parnaíba, inscrito no CNPJ/MF. sob o n° 46.522.983/0001-27, por meio da SECRETARIA MUNICIPAL DE HABITAÇÃO, neste ato representada pelo Secretário Municipal, ANDRÉ LUIZ COTTET, **TORNA PÚBLICO** e **FAZ SABER** que o NÚCLEO URBANO INFORMAL denominado: **"LOTES A ao E, QUADRA ÁREA RESERVADA DO LOTEAMENTO - JARDIM RANCHO ALEGRE",** acesso pela Rua Miami, com área aproximada de 10.000,00m², está sendo submetido ao processo de **REGULARIZAÇÃO FUNDIÁRIA URBANA DE INTERESSE SOCIAL – REURB - S**, nos termos da Lei Federal nº.

PREFEITURA DE SANTANA DE PARNAÍBA

13.465/17 e do Decreto Federal nº 9.310/2018. Melhor descrito e localizado conforme croqui abaixo:
Sendo assim, visando preservar o direito ao contraditório e a ampla defesa ficam **NOTIFICADOS: - I – TITULARES DE DOMÍNIO, RESPONSÁVEIS PELO PARCELAMENTO/IMPLANTAÇÃO E TERCEIROS INTERESSADOS DO NÚCLEO URBANO INFORMAL REFERENTE À (MATRÍCULA Nº. 59.020, ÁREA RESERVADA LOTEAMENTO - JARDIM RANCHO ALEGRE – CRI BARUERI): A)Titulares de Domínio (Tabular Área A)**: Argeu Manoel Moraes e Vanda Boniolo Moraes, HTJ Comércio de Peças Ltda; **B) Terceiros Interessados: (Proprietário - CTM):** Argeu Manoel de Moraes e HTJ Comércio de Peças Ltda; **C)Titulares de Domínio (Tabular Área B, C,D,)**: Manutentec Prestação de Serviços Eireli; D) HTJ Comércio de Peças Ltda e Manutentec Prestação de Serviços Eireli; **II – CONFINANTES E TERCEIROS**

www.santanadeparnaiba.sp.gov.br

PREFEITURA DE SANTANA DE PARNAÍBA

INTERESSADOS REF. LOTE 18A DA QUADRA 02-A, (MATRÍCULA Nº. 136.737 – CRI BARUERI): A) Confinante (Tabular): Maria Consolação Servilha Gouveia; **B) Terceiros Interessados: (Proprietário - CTM)**: Maria Consolação Servilha Gouveia; **III – CONFINANTES E TERCEIROS INTERESSADOS DO LOTE 18B DA QUADRA 2-A, (MATRÍCULA Nº. 113.729 – CRI BARUERI): A) Confinante (Tabular):** Jorge Eduardo de Melo e Maria da Conceição Francisca de Melo; **Terceiros Interessados: (Proprietária - CTM):** Jorge Eduardo de Melo e Maria da Conceição Francisca de Melo;
IV – CONFINANTES E TERCEIROS INTERESSADOS DO LOTE 19A DA QUADRA 2A, (MATRÍCULA Nº. 83.872 – CRI BARUERI): A) Confinante (Tabular): Maria da Conceição Pereira Barbosa dos Santos e Olegário Barbosa dos Santos, Neusa Sara Barbosa Santos, Jussara Domingos Barbosa Santos; **B) Terceiro Interessado: (Proprietário - CTM):** Maria da Conceição Pereira Barbosa dos Santos; **V – CONFINANTES E TERCEIROS INTERESSADOS DO LOTE 19B DA QUADRA 2A, (MATRÍCULA Nº. 83.871 – CRI BARUERI): A) Confinante (Tabular):** Nilton Barbosa dos Santos, **B)Terceiro Interessado: (Proprietário - CTM):** Nilton Barbosa dos Santos, **C) (Compromissário - CTM):** Vera Lucia Fernandes de Oliveira; **V – CONFINANTES E TERCEIROS INTERESSADOS DO LOTE 20A DA QUADRA 2A, (MATRÍCULA Nº. 121.825 – CRI BARUERI): A) Confinante (Tabular):** Alexandre Luiz Lima, Sonia Galindo da Silva Lima; **B) Terceiro Interessado: (Proprietário - CTM):** Alexandre Luiz Lima, Sonia Galindo da Silva Lima; **VI – CONFINANTES E TERCEIROS INTERESSADOS DO LOTE 20B DA QUADRA 2B, (MATRÍCULA Nº. 119.117 – CRI BARUERI): A) Confinante (Tabular):** Antonio Uervio Saraiva Bacurau e Maria do Socorro Galvão Campos; **B) Terceiro Interessado: (Proprietário - CTM):** Antonio Uervio Saraiva Bacurau **C) (Có - Propietário - CTM):** Juceleide Aparecida da Conceição Silva Pereira; **VII – CONFINANTES E TERCEIROS INTERESSADOS DO LOTE 21A DA QUADRA 2A, (MATRÍCULA Nº. 115.587 – CRI BARUERI): A) Confinante (Tabular):** Joaquim Costa Palmeira e Elita Maria Palmeira, Maria Apareccida Palmeira Silva,Jaqueline de Jesus Silva, Caique de Jesus Ismael e Sousa Fortunatoda Silva Junior; **B) Terceiro Interessado: (Proprietário - CTM):** Maria Aparecida Palmeira Silva **(Có - Compromissário - CTM):** Jaqueline de Jesus Silva, Caique de Jesus Silva e Sousa Fortunato da Silva Junior; **VIII – CONFINANTES E TERCEIROS INTERESSADOS DO LOTE 21B DA QUADRA 2A, (MATRÍCULA Nº. 115.700 – CRI BARUERI): A) Confinante (Tabular):** Janice da Silva Soares; **B) Terceiro Interessado: (Proprietário - CTM):** Janice da Silva Soares; **IX– CONFINANTES E TERCEIROS INTERESSADOS DO LOTE 22A DA QUADRA 2A, (MATRÍCULA Nº. 27.264 – CRI BARUERI): A) Confinante (Tabular):** Viviane de Jesus, Simone de Jesus e Mônica de Jesus; **B) Terceiro Interessado: (Proprietário - CTM):** Viviane de Jesus; **X– CONFINANTES E TERCEIROS INTERESSADOS DO LOTE 23A DA QUADRA 2A, (MATRÍCULA Nº. 171.784 – CRI BARUERI): A) Confinante (Tabular):** Maria Aurora de Oliveira, Antonio Carlos Rocha de Oliveira, Santiago Rocha de Oliveira e Cristiani Rocha de Oliveira; **B) Terceiro Interessado: (Proprietário - CTM):** Maria Aurora de Oliveira, **(Có - Proprietários CTM):** Antonio Carlos Rocha de Oliveira, Santiago Rocha de Oliveira e Cristiani Rocha; **XI– CONFINANTES E TERCEIROS INTERESSADOS DO LOTE 23B**

www.santanadeparnaiba.sp.gov.br

PREFEITURA DE SANTANA DE PARNAÍBA

DA QUADRA 2A, (MATRÍCULA Nº. 171.783 – CRI BARUERI): **A) Confinante (Tabular):** Alexandro de Oliveira; **B) Terceiro Interessado: (Proprietário - CTM):** Alexandro de Oliveira; XII– CONFINANTES E TERCEIROS INTERESSADOS DO LOTE 24A DA QUADRA 2A, (MATRÍCULA Nº. 36.625 – CRI BARUERI): **A) Confinante (Tabular):** Parque Santana Empreendimentos S/C Ltda; **B) (Promitente Comprador):** Geraldo José de Lima, Manoel José de Lima; **C) Terceiro Interessado: (Proprietário - CTM LOTES 24A E 24B):** Veronica Jacinto de Oliveira e Nilson Aparecido Monteiro Alvarenga; XIII – CONFINANTES E TERCEIROS INTERESSADOS DO LOTE 25A DA QUADRA 2A, (MATRÍCULA Nº. 155.199 – CRI BARUERI): **A) Confinante (Tabular):** Neusa Alves da Conceição; **B) C) Terceiro Interessado: (Proprietário - CTM):** Parque Santana Empreendimentos S/C Ltda; **(Compromissário - CTM):** Neusa Alves da Conceição; XIV – CONFINANTES E TERCEIROS INTERESSADOS DO LOTE 25B DA QUADRA 2A, (MATRÍCULA Nº.155.2000 – CRI BARUERI): **A) Confinante (Tabular):** Pablo Edmundo Barbosa de Melo, Antonio Ribeiro de Melo e Vera Lucia Barbosa de Melo; **B) (Alienação Finduciária):** Porto Seguro Admistradora de Concórcios Ltda; **C) Terceiro Interessado: (Proprietário - CTM):** Pablo Edmundo Barbosa de Melo; **(Có - Compromissário - CTM):** Antonio Ribeiro de Melo e Vera Lucia Barbosa de Melo; XV – DEMAIS INTERESSADOS CONSTANTES, OU NÃO, DESTE EDITAL. Os **NOTIFICADOS** que eventualmente tiverem, em tese, seus direitos atingidos, poderão oferecer **IMPUGNAÇÃO** no prazo de **30 (trinta) dias** a contar da publicação deste EDITAL, que deverá ser protocolada na Secretaria Municipal de Habitação, por meio do endereço eletrônico: smh.regularizacaofundiaria@santanadeparnaiba.sp.gov.br ou, diretamente no site da Prefeitura Municipal de Santana de Parnaíba: https://www.santanadeparnaiba.sp.gov.br/cidadao/protocolo.html, apresentando por escrito as razões e demais justificativas que serão analisadas pelos setores responsáveis, priorizando o procedimento extrajudicial de composição de conflitos, conforme artigo 31, §3º, da Lei Federal nº 13.465/2017. Esclarecemos que os documentos referentes a referida regularização fundiária urbana estão à disposição para consulta na Secretaria Municipal de Habitação e **que a ausência de impugnação no prazo estipulado será interpretada como concordância com a Regularização Fundiária Urbana – REURB, nos termos dos §§ 1º, 5º e 6º, do artigo 31 da Lei Federal nº 13.465/2017**. E para que chegue ao conhecimento de todos, expediu-se este EDITAL, que será publicado, por uma vez, na imprensa oficial do Município de Santana de Parnaíba e afixado na Secretaria Municipal de Habitação. NADA MAIS. Dado e passado nesta Cidade, Município e Comarca de Santana de Parnaíba/SP, aos 12 (doze) dias, do mês de Agosto do ano de 2.022 (dois mil e vinte e dois). Eu,_____ Eriverton Rodrigues da Silva, Servidor Público desta Serventia Prontuário n°. 34798, no uso das atribuições legais, mediante documentos arquivados em processo administrativo próprio, conferi e subscrevo.

André Luiz Cottet
Secretário Municipal de Habitação

www.santanadeparnaiba.sp.gov.br

MEIO AMBIENTE

CONDEMAS

PROPOSTA DE PAUTA

39ª Reunião Ordinária
Data: 19/08/2022
Horário: 09:00
Local: Centro Administrativo Bandeirantes
Avenida Marechal Mascarenhas de Moraes, 1283 - Sítio do Morro

Pauta

Informe e deliberação das justificativas de ausências;

Aprovação das Atas da 37ª e 38ª Reunião Ordinária;

Lançamento do novo sistema de Licenciamento "Aprova Digital";

Debate e Deliberação:

- Processos de Licenciamento;
- Plano de Saneamento;
- Prestação de contas da Avemare;
- Atendimentos realizados DBEA no primeiro semestre do ano;
- Edital de Chamamento para cadastro de protetoras e cuidadores;

Informes gerais

- Relatório sobre a vistoria no bairro Buraco da Formiga;
- Relatório do Rio Tietê;
- Notificação da SABESP;
- Câmara Técnica de Bem Estar Animal;
- Câmara Técnica de Saneamento Básico;
- Câmara Técnica da REBIO e áreas protegidas;
- Câmara Técnica dos Processos de Licenciamento;
- Câmara Técnica de Educação Ambiental;

Veruska Carvalho
Presidente designada

SEGURANÇA

PREFEITURA DE SANTANA DE PARNAÍBA

PORTARIA Nº 98-CORREG-GCM, de 03 de agosto 2022

O Sr. **ANTONIO MARCOS BATISTA PEREIRA**, Prefeito do Município de Santana de Parnaíba, Estado de São Paulo, no uso das atribuições que lhe são conferidas por Lei, **RESOLVE:**

Art. 1º Designar a Comissão Sindicante da Corregedoria da Guarda Civil Municipal de Santana de Parnaíba/SP, nomeada através da PORTARIA Nº 34/CORREG/GMC, de 20 de dezembro 2021, para apurar, no prazo de 30 (trinta) dias os fatos descritos no memorando nº 075/2022/CMT e anexos, bem como os atos e fatos conexos que emergirem no decorrer dos trabalhos.

Art. 2º Esta Portaria entra em vigor na data de sua publicação.

ANTONIO MARCOS BATISTA PEREIRA
Prefeito Municipal

www.santanadeparnaiba.sp.gov.br PrefeituraSantanadeParnaiba

PREFEITURA DE SANTANA DE PARNAÍBA

PORTARIA Nº 99-CORREG-GCM, de 04 de agosto de 2022

O Sr. Antonio Marcos Batista Pereira, Exmo Prefeito Municipal de Santana de Parnaíba, no uso das atribuições que lhe confere o art. 44 do Regulamento Disciplinar da Guarda Civil Municipal de Santana de Parnaíba, lei 3634 de 17 de setembro de 2017, resolve:

Art. 1º Determinar a instauração do Processo Sindicante número 23 e designar a Comissão Sindicante da Corregedoria da Guarda Civil Municipal de Santana de Parnaíba/SP constituída por meio da PORTARIA Nº 34/CORREG/GMC, de 20 de dezembro 2021, para apurar, no prazo de 30 (trinta) dias os fatos descritos no mem. nº 0.605/2022/DTERH e anexos, bem como os atos e fatos conexos que emergirem no decorrer dos trabalhos.

Art. 2º Esta Portaria entra em vigor na data de sua publicação.

Antonio Marcos Batista Pereira
Prefeito Municipal

ADMINISTRAÇÃO

PREFEITURA DE SANTANA DE PARNAÍBA

CONCURSO PÚBLICO – EDITAL Nº 01/2019

CLASSIFICAÇÃO FINAL – Retificada

Para o Cargo de Oficial de Manutenção (Eletricista), aos candidatos classificados em Cadastro Reserva, conforme estabelecido no Edital nº 01/2019, Capítulo X, Subitem 10.2.4.

A **PREFEITURA DO MUNICÍPIO DE SANTANA DE PARNAÍBA**, Estado de São Paulo, no uso das atribuições que lhe são conferidas pela Legislação vigente, **DIVULGA** a **Classificação Final** do **Concurso Público – Edital nº 01/2019**, para o Cargo de **Oficial de Manutenção (Eletricista), aos candidatos classificados em Cadastro Reserva, conforme estabelecido no Edital nº 01/2019, Capítulo X, Subitem 10.2.4.**

Esclarece-se que o Resultado Final divulgado em **01 de julho de 2022**, constou apenas a classificação dos candidatos que realizaram a prova prática em 05 de junho de 2022.

CLASSIFICAÇÃO FINAL

CARGO 102 - OFICIAL DE MANUTENÇÃO - ELETRICISTA

INSCRIÇÃO Nº	NOME DO(A) CANDIDATO(A)	DOCUMENTO	NOTA FINAL	CLASSIFICAÇÃO.
0337002023	MARCOS RAMOS DE ALMEIDA	586480341	90,00	5
0337001854	JEFFERSON EVAIR GUEDES DO NASCIMENTO	42.270.780-6	90,00	6

(*) Candidatos(as) APROVADOS na Prova Objetiva e Classificados no Concurso Público, estando em Cadastro Reserva, para realização da Prova Prática, conforme estabelecido no item 10.2.4, do Capítulo X., do Edital do Concurso, conforme a necessidade da Prefeitura do Município de Santana de Parnaíba, até o prazo de validade do referido Concurso Público:

INSCRIÇÃO Nº	NOME DO(A) CANDIDATO(A)	DOCUMENTO	NOTA FINAL	CLASSIFICAÇÃO.
0337001858	JEFFERSON RODRIGUES DE MELLO	413820671	86,67	7
0337002178	SEBASTIÃO PEREIRA DA SILVA JUNIOR	329792313	86,67	8
0337001794	GABRIEL FRANCISCO DE ALMEIDA	340842830	86,67	9
0337002094	RAFAEL LEITE DE FARIA	350805787	86,67	10
0337002182	SERGIO ROBERTO MARTINS	10474661	86,67	11
0337001604	CARLOS DENILSON DA SILVA	204531317	86,67	12
0337001837	ISAAC RODRIGUES	276514683	86,67	13
0337001515	ALAN FERREIRA DE SOUSA	458236238	86,67	14
0337001859	JESSE DOS SANTOS DE MELO	373697107	86,67	15
0337001533	ALEXANDRO DA SILVA BASTOS	249727511	86,67	16
0337002010	MARCO AURELIO GARRAMONI	299000035	86,67	17
0337001964	LUCAS SILVA CAMPOS FERREIRA	533413515	86,67	18
0337001506	ADEMIR DA GAMA BUENO	2560212702	86,67	19
0337001971	LUCIO ROBERTO DE ALMEIDA DE OLIVEIRA	30097940-x	86,67	20
0337001582	BARTOLOMEU MORAIS DOS SANTOS	39177230	86,67	21
0337001942	LEANDRO ALVES DA SILVA	34.820.056-0	86,67	22
0337002214	VALTER LUIZ DE SOUZA	25.307.623-7	86,67	23
0337002117	RENATO SANTOS PEREIRA	28900472X	86,67	24
0337002004	MARCIO DOS SANTOS PEREIRA	283937567	86,67	25
0337002151	RODRIGO FERREIRA MARTINS	452111948	86,67	26
0337001746	EVIO CLEITON CAVALCANTE BRASIL	438031854	86,67	27
0337001562	ANTONIO CARLOS SILVERIO DE OLIVEIRA	145947014	83,33	28
0337002092	RAFAEL DA SILVA DIAS	478474209	83,33	29
0337002272	YAGO BRASILIO BRANCO BRANDAO	520424025	83,33	30
0337001523	ALEX DA SILVA DANTAS	34492715-5	83,33	31
0337001577	ARLEN MOREIRA LUZ	472789557	83,33	32
0337002137	ROBERTO TEODORO DA SILVA JUNIOR	385874273	83,33	33
0337002062	NICOLAS AMARAL PEREIRA	556513721	83,33	34
0337002017	MARCOS EMILIO ZAMATARO	300896712	83,33	35

1

INSCRIÇÃO Nº	NOME DO(A) CANDIDATO(A)	DOCUMENTO	NOTA FINAL	CLASSIFICAÇÃO.
0337002027	MARCUS VINICIUS FURTADO LEITE	44423191-2	83,33	36
0337001818	GUILHERME MARTINS DOS SANTOS	378979449	83,33	37
0337002132	ROBERT DURAES ALVES	498144720	83,33	38
0337002001	MARCIO CARDOSO DE OLIVEIRA	548687468	83,33	39
0337001885	JOHNNY RIVERS DA SILVA	453042739	83,33	40
0337001652	DANILO HENRIQUE DA SILVA ARAUJO	44773412x	83,33	41
0337001537	ALISSON HENRIQUE EUSEBIO	421700166	83,33	42
0337001937	KARL ELIAS SILVA CAMPELO DO NASCIMENTO	387731155	83,33	43
0337002087	PHELIPE PETRONE SILVA	585077307	83,33	44
0337002225	VILSON DA SILVEIRA SILVA	30883992-4	83,33	45
0337001790	FRANCISCO MATEUS DE LIMA	581356329	83,33	46
0337001767	FELIPE VALDEVINO LIMA	387728302	83,33	47
0337002068	OSIEL RIBEIRO DE OLIVEIRA	46589854-3	83,33	48
0337001718	ELIAS NUNES DE OLIVEIRA	576093634	83,33	49
0337002024	MARCOS ROBERTO DE BRITO FRATTARI	358091123	83,33	50
0337001852	JEFERSON HOLANDA MAIA	48603145x	83,33	51
0337001917	JOSÉ VINÍCIUS CORDEIRO DA SILVA	366615634	83,33	52
0337001631	CLÉRISSON LIMA SILVA	41936407	83,33	53
0337001705	EDSON MARTINS DE ABREU	16.355.026-8	83,33	54
0337002174	SANDRO BUENO RAMPINELLI	22.961.450-4	83,33	55
0337001921	JOSEILTON DE SOUSA PINTO	541309407	83,33	56
0337002198	TIAGO SANTANA DA COSTA	43294686x	83,33	57
0337001880	JOAO VITOR BENITES PESTANA	46.947.467-1	80,00	58
0337002133	ROBERT PIRES DE OLIVEIRA	376800367	80,00	59
0337001907	JOSE LUIS DOS SANTOS	20430837-9	80,00	60
0337001778	FLAVIO JOSÉ DA SILVA	326188836	80,00	61
0337002056	NACIFER ALMEIDA RUAS	32109778-6	80,00	62
0337002059	NATAN FERREIRA SILVA	56941927x	80,00	63
0337001843	JAIR DAMASIO JUNIOR	456620576	80,00	64
0337002259	WESLLEY RONALD DOS SANTOS	54229283x	80,00	65
0337002236	VITOR MARTINS DIORIO	41112934x	80,00	66
0337001699	EDMAR ANTONIO DO NASCIMENTO	18430105-1	80,00	67
0337001873	JOAO PAULO HOLANDA DE OLIVEIRA	142954391	80,00	68
0337002184	SIDNEY DE OLIVEIRA ALVES	259323846	80,00	69
0337001771	FERNANDO FLÁVIO DOS SANTOS FERNANDES	522519581	80,00	70
0337001664	DENIS WILLIAM BARROS ROCHA	496931556	80,00	71
0337001657	DAVI DE OLIVEIRA FARIAS	375586027	80,00	72
0337001721	ELIÉZER BENÍCIO DE SOUSA	476943504	80,00	73
0337001615	CLAUDINEI ALVES DA ROCHA	322043189	80,00	74
0337001614	CICERO RAMALHO DA SILVA	394996331	80,00	75
0337001686	ED CARLOS NOBRE DA SILVA	286715727	80,00	76
0337002061	NELSON ALEXANDRE DE BARROS	322837718	80,00	77
0337001969	LUCIANO SERAPIÃO DA SILVA	27768614860	80,00	78
0337002097	RAIMUNDO BARBOSA BOMFIM	446658261	80,00	79
0337001806	GILSON APARECIDO DA SILVA	333127900	80,00	80
0337002043	MAURICIO CALASANS DIAS DE SOUZA	06522893550	80,00	81
0337001672	DIEGO SANTOS DE OLIVEIRA	489478177	80,00	82
0337001611	CHARLYS DOS SANTOS MEDEIROS	529147671	80,00	83
0337002045	MAURICIO NOTARO CUNHA	251316415	80,00	84
0337001606	CARLOS EDUARDO COSTA DE OLIVEIRA	33071946-4	80,00	85
0337001712	EDUARDO CYRILLO DA SILVA	266833822	80,00	86
0337002209	VALDIR DA SILVA CRISPIM	137065139	80,00	87
0337002216	VALTER VICENTE VAZ	177316743	80,00	88
0337001824	HENRIQUE DUTRA MACHADO	509477872	76,67	89

2

INSCRIÇÃO Nº	NOME DO(A) CANDIDATO(A)	DOCUMENTO	NOTA FINAL	CLASSIFICAÇÃO.
0337001918	JOSÉ VINICIUS LIMA CIRQUEIRA	49159841-5	76,67	90
0337001645	DANIEL DE OLIVEIRA GUERHAT	546077213	76,67	91
0337001974	LUÍS MICHAEL DOS SANTOS	44819689x	76,67	92
0337001956	LUCAS DA SILVA RODRIGUES	38020535x	76,67	93
0337001558	ANDRESSA RAFAELE GIRON CARRERA	27770539-3	76,67	94
0337002109	RENAN MARQUES MARTINS DA CRUZ	36319003X	76,67	95
0337001720	ELIAS ZANIN	178404020	76,67	96
0337002217	VALTERLINO DE JESUS BARROS PINHEIRO	376281418	76,67	97
0337002055	MOIZES DA SILVA NETO	1423100778	76,67	98
0337002150	RODRIGO APARECIDO BERALDO DOS SANTOS	40441542-8	76,67	99
0337002211	VALMIR CRUZ DE SOUZA	405782639	76,67	100
0337001511	ADRYEL THEYLLON DA SILVA ARAÚJO	54.078.775-9	76,67	101
0337001723	ELISEU JOSÉ DOS SANTOS	275660655	76,67	102
0337001660	DEMERSON BENEDITO ESCOBAR	27929355	76,67	103
0337001620	CLAUDIO FERREIRA	30133019-0	76,67	104
0337001891	JORGE PRIMCKA SEREDKO	348216841	76,67	105
0337002168	RONALDO WASHINGTON SILVA	383999765	76,67	106
0337001687	EDENILSON DE SOUZA PINTO	235541096	76,67	107
0337001675	DIOGO ARTHUR DOS SANTOS	40.616.122-7	76,67	108
0337002170	ROSEVAN DOS SANTOS NASCIMENTO	63601074-0	76,67	109
0337001688	EDER FELIX RODRIGUES	426493886	76,67	110
0337001550	ANDRÉ LUIZ ESPINDOLA	45323482-3	76,67	111
0337001962	LUCAS MENEZES DESOPPA	445909390	76,67	112
0337002163	ROMULO JOSUE BIANCHI	466533287	76,67	113
0337001883	JOB JOAQUIM NUNES NETO	524960173	76,67	114
0337001530	ALEXANDRE RIBEIRO	21618838-6	76,67	115
0337001770	FERNANDO DINIZ DE SOUZA	195291918	76,67	116
0337001665	DHEIZON ALEXANDRE FRANCO	291698670	76,67	117
0337001961	LUCAS MENDES DE ARAUJO	41312227x	76,67	118
0337001623	CLAUDIO SABINO DUARTE	29703811	76,67	119
0337001997	MARCELO RIBEIRO LOPES	540310682	76,67	120
0337001636	COSME LOURENÇO SANTANA	30487565-X	73,33	121
0337001886	JOHNNY SILVA NEVES	493249539	73,33	122
0337001540	ALONSO NUNES DE OLIVEIRA	258685931	73,33	123
0337002096	RAIMUNDO ALVES PINTO	365127528	73,33	124
0337002266	WILLIAN DE JESUS UNGARO	309066840	73,33	125
0337002098	RAIMUNDO DE OLIVEIRA MIGUEL	143364777	73,33	126
0337001739	ERASMO PINTO DE SOUZA	484342186	73,33	127
0337001730	ELTON JACSON DA SILVA	41276381	73,33	128
0337002144	ROBSON SIMÕES DOS SANTOS	335069241	73,33	129
0337002101	RANILSON COSTA SANTOS	34541021x	73,33	130
0337002081	PAULO SOUZA DOS REIS	420224488	73,33	131
0337002251	WELLINGTON FELIPE DA SILVA HONORIO	395611337	73,33	132
0337001539	ALMIR SILVA DOS SANTOS	18524350	73,33	133
0337002037	MATHEUS BARCELLOS FRACAROLI	389092125	73,33	134
0337001878	JOÃO REINALDO DE ANDRADE	11763106	73,33	135
0337001879	JOÃO SILVA OLIVEIRA	426811677	73,33	136
0337002047	MAX DE SANTANA SILVA	41.736.174-9	73,33	137
0337001744	ESMAEL CARLOS DOS SANTOS	380335980	73,33	138
0337001642	DANIEL BERGO BASILIO	327811195	73,33	139
0337001906	JOSE LEILSON ALEXANDRE	469077724	73,33	140
0337001637	CRISTIAN DA VEIGA BAIMA E SILVA	395666727	73,33	141
0337002018	MARCOS FERNANDES DE LIMA	229199537	73,33	142
0337002208	VALDINEIDE FURTUOSO FERREIRA	29000464-0	73,33	143

3

INSCRIÇÃO Nº	NOME DO(A) CANDIDATO(A)	DOCUMENTO	NOTA FINAL	CLASSIFICAÇÃO.
0337002183	SIDNEI CALDEIRA DOS REIS	2242742355	73,33	144
0337001505	ADELFO APARECIDO BRAGA FILHO	186305588	73,33	145
0337001734	EMERSON DE LIMA SILVA	386488204	73,33	146
0337001865	JOAO BATISTA DE CAMARGO	13012503-9	73,33	147
0337002268	WILLIAN PONTES DA SILVA	400089282	73,33	148
0337001696	EDINÊ JOSÉ RIBEIRO	218979125	73,33	149
0337001887	JONESVAN FREIRE RODRIGUES	53932242-8	73,33	150
0337001706	EDSON ROBERTO GONCALVES	25789194-8	73,33	151
0337001622	CLAUDIO ROSA FERNANDES CARLOS	221490565	73,33	152
0337001955	LUCAS BORGES DE SOUZA	422886300	73,33	153
0337002253	WELLINGTON NOGUEIRA FERNANDES	410677127	73,33	154
0337001646	DANIEL NUNES PEREIRA	458229544	73,33	155
0337001531	ALEXANDRE SANTOS DE SANTANA	28525098-x	73,33	156
0337002200	TIAGO ZILMAR PEREIRA	444174734	73,33	157
0337001912	JOSE RAIMUNDO DOS SANTOS PACHECO	113846204	70,00	158
0337002064	NORBERTO BASILIO MENDES	14.428.217-3	70,00	159
0337001588	BRUNO AUGUSTO CRUZ ROSA	416802138	70,00	160
0337002164	RONALDO ADRIANO DAS VIRGENS SILVA	537950576	70,00	161
0337001968	LUCIANO HERNANDES	209934621	70,00	162
0337001685	EBERSON DOS SANTOS CAVALCANTE	34049508-x	70,00	163
0337002079	PAULO SERGIO PEREIRA	536654098	70,00	164
0337001713	EDUARDO DE PAULA CRISTIANI	2513148-44	70,00	165
0337001965	LUCAS TENORIO GUEDES SANTOS	521782673	70,00	166
0337001568	ANTONIO INACIO DE MORAES JUNIOR	307560600	70,00	167
0337002030	MARILDO GUIMARAES	430947173	70,00	168
0337002218	VANDERLEI VANDERSON DAS DORES MAGALHAES	42585616-1	70,00	169
0337001572	APARECIDO DA SILVA	228207228	70,00	170
0337001915	JOSE ROMOVISSO DE SOUSA	520421784	70,00	171
0337001772	FERNANDO PEREIRA DOS SANTOS	320280536	70,00	172
0337002072	PAULO CASTESIANO DE OLIVEIRA	344924609	70,00	173
0337001848	JARBAS BARBOSA DO MONTE CRUZ	305456891	70,00	174
0337002192	THIAGO DE PAULA STEFANI SARAIVA	428492770	70,00	175
0337002267	WILLIAN LACERDA DO NASCIMENTO	44339426-X	70,00	176
0337001584	BRAZ VALENTIM RECCO	18645580-X	70,00	177
0337001838	ISAC FABIANO RIBEIRO DA SILVA	420281939	70,00	178
0337001813	GIRLEIS MENDES DOS SANTOS	20593185	70,00	179
0337001629	CLEITON MEDEIROS LICA	593919178	70,00	180
0337002029	MARIA VALDIRENE CORDEIRO DA SILVA	27152749-3	70,00	181
0337002179	SEBASTIAO PEREIRA DOS SANTOS	3378091459	70,00	182
0337001700	EDNEI DE CASTRO RODRIGUES	30327472-4	70,00	183
0337002139	ROBSON DOS SANTOS SILVA	386488083	70,00	184
0337001701	EDSON DE OLIVEIRA RAMOS ABAD	327910781	70,00	185
0337002148	RODOLFO MASSARANDUBA ALVES	599782778	70,00	186
0337001559	ANGELO GERSON ARAÚJO DE SOUZA	247312198	70,00	187
0337001633	CLEYTON RODRIGUES DA SILVA	434176898	70,00	188
0337001870	JOÃO HELIO PEREIRA DOS SANTOS	366612438	70,00	189
0337001554	ANDRE RICARDO BRAGA PORTELLA	41673219-7	70,00	190
0337001881	JOAQUIM PONTES BUENO	249724650	70,00	191
0337001784	FRANCISCO EDIELSON DE ARAÚJO SILVA	460527745	70,00	192
0337001803	GILBERTO SILVA SANTOS	1363912658	70,00	193
0337001516	ALBANO NUNES DOS SANTOS	496558766	70,00	194
0337002230	VINICIUS JOSÉ BUENO DA CRUZ VELOSO	497701267	66,67	195
0337001979	LUIZ FELIPE LAURENCIANO DAS NEVES	469473526	66,67	196
0337002112	RENATO CARDOSO DE OLIVEIRA	471817909	66,67	197

4

INSCRIÇÃO Nº	NOME DO(A) CANDIDATO(A)	DOCUMENTO	NOTA FINAL	CLASSIFICAÇÃO.
0337001504	ABNER SANTOS FERRANTI	509116504	66,67	198
0337001809	GILVAN CHAVES DOS SANTOS	625657330	66,67	199
0337002199	TIAGO SANTOS BEZERRA	443946954	66,67	200
0337002257	WENDELL MARCOS SEVERINO	394713035	66,67	201
0337002046	MAURO DE SOUZA ESTEVÃO	299147277	66,67	202
0337001581	AUGUSTO PEREIRA FRIAS	288465805	66,67	203
0337001750	EZEQUIAS GOMES BARBOSA	266978782	66,67	204
0337001503	ABNAEL LIMA DOS SANTOS	60466395x	66,67	205
0337001632	CLEVERSON PESSOA SILVA	241881316	66,67	206
0337002111	RENATA ROSA LOPES	338796198	66,67	207
0337001702	EDSON DE SOUZA SANTOS	36485170-3	66,67	208
0337001726	ELIZEU DE PAULA E SILVA	251217589	66,67	209
0337001520	ALESSANDRO FERREIRA DA SILVA	358892661	66,67	210
0337001827	HERLEN OLIVEIRA DE SOUSA	597336015	66,67	211
0337001899	JOSÉ EDUARDO NOGUEIRA	220045173	66,67	212
0337001846	JANAILTON SILVA CAVALCANTE	36644503	66,67	213
0337001757	FÁBIO DUARTE FERRO	46895097-7	66,67	214
0337001545	ANDERSON VEIGA DE SANTANA	364288474	66,67	215
0337002026	MARCOS VINICIUS CAMARGO MONTEIRO	57768382-2	66,67	216
0337001814	GIVALDO MORAIS SANTOS	629029350	66,67	217
0337002102	RAPHAEL RIBEIRO DOS SANTOS	448480669	66,67	218
0337002156	ROGÉRIO ALMEIDA	58537871	66,67	219
0337001990	MARCELO DE SOUZA BARBOSA	42.042.982-7	66,67	220
0337001902	JOSE FLAVIO JUVENAL BARBOSA	1889163	66,67	221
0337001634	CLODOALDO ROSARIO DE SOUZA	206035329	66,67	222
0337001842	JADISON OLIVEIRA GUILHERME DOS SANTOS	490990290	66,67	223
0337002235	VITOR FERREIRA MENDES	429188651	66,67	224
0337001821	HEIMYSON ORLANDO DA CONCEIÇÃO SANTOS	371430896	66,67	225
0337001732	EMERSON BORGUEZAM	282385630	66,67	226
0337002165	RONALDO DE OLIVEIRA	427163766	66,67	227
0337001609	CESAR AUGUSTO NUNES CARNEIRO	485961696	66,67	228
0337002206	VALDENI APARECIDO DE ALMEIDA	17421874-6	66,67	229
0337001740	ERICK HENRIQUE RODRIGUES FERREIRA	477693672	66,67	230
0337001889	JORGE FERREIRA DE MELO	46392332-7	66,67	231
0337002020	MARCOS LELIS DA SILVA	271721650	66,67	232
0337002240	WAGNER LUIZ DE JESUS CAMARGO	408628303	63,33	233
0337001527	ALEXANDRE DE ANDRADE COSTA	374315589	63,33	234
0337001753	FABIANO DA SILVA	309810310	63,33	235
0337002039	MATHEUS DE SANTANA SANTOS	554145820	63,33	236
0337001840	ISMAIL SILVA	409152286	63,33	237
0337002074	PAULO EDSON RODRIGUES DA SILVA	453191642	63,33	238
0337001805	GILMAR MARCÍLIO DA SILVA	213963826	63,33	239
0337001995	MARCELO MORALES ORRICO	241521476	63,33	240
0337001603	CARLOS ANDRÉ DOS SANTOS	33093448x	63,33	241
0337001543	ANDERSON DOS SANTOS TEIXEIRA LOPES	45.719.215-X	63,33	242
0337002171	RUBENS RIBEIRO CORREIA CHELERI	302025728	63,33	243
0337001930	JUNIOR CEZAR AMARAL BOTELHO	16604851	63,33	244
0337002166	RONALDO DOS SANTOS ARRUDA JUNIOR	554807038	63,33	245
0337002224	VICTOR PEREIRA DOS REIS	534220617	63,33	246
0337001791	FRANNECY VILNA	G2775452	63,33	247
0337001564	ANTONIO FRANCISCO DOS SANTOS	621844986	63,33	248
0337002231	VINÍCIUS SOUZA DE OLIVEIRA	571515058	63,33	249
0337002019	MARCOS FERREIRA DA CRUZ	33367918	63,33	250
0337002088	PHILIPPE BEZERRA DOS SANTOS	3435146	63,33	251

5

INSCRIÇÃO Nº	NOME DO(A) CANDIDATO(A)	DOCUMENTO	NOTA FINAL	CLASSIFICAÇÃO.
0337002205	VALDEMIRO MENDES DA SILVA JUNIOR	251312100	63,33	252
0337001884	JOELSON SOARES DE ALMEIDA SILVA	340150063	63,33	253
0337001785	FRANCISCO ELIGUEITOR RIBEIRO DE LIMA	43.862.703-9	63,33	254
0337001608	CELSO APARECIDO PONTES DAS VIRGENS	444193194	63,33	255
0337002066	ODILIO GONÇALVES DE MORAES	145987784	63,33	256
0337001716	EDUARDO VIEIRA ILACE JUNIOR	289721209	63,33	257
0337001919	JOSE WILSON DA SILVA	23.041.449-7	63,33	258
0337001924	JOVAEL CRUZ RIBEIRO	587057615	63,33	259
0337001643	DANIEL BRANDÃO ZAPAROLI BARRETO	465360117	63,33	260
0337002031	MARIO FERREIRA	83323880	60,00	261
0337002025	MARCOS ROBERTO FELIX SILVA	m7508984	60,00	262
0337001819	GUSTAVO SANTANA ALVES	49019428	60,00	263
0337001640

2. O **Conteúdo Curricular do Curso de Formação Inicial**, com as respectivas datas e horários de realização, é o estabelecido a seguir:

DATAS E HORÁRIOS	SEGUNDA-FEIRA 12/09/2022 das 07h30min às 12h00	TERÇA-FEIRA 13/09/2022 das 07h30min às 12h00	QUARTA-FEIRA 14/09/2022 das 07h30min às 12h00	QUINTA-FEIRA 15/09/2022 das 07h30min às 12h00	SEXTA-FEIRA 16/09/2022 das 07h30min às 12h00
CONTEÚDO CURRICULAR	Zoonoses	Sistema Único de Saúde	Doenças de Arboviroses; Avaliação	Procedimentos do trabalho no Campo e Identificação de Criadouros de Vetores; Avaliação	Práticas de Campo
INTERVALO: 12h00 às 13h00					
DATAS E HORÁRIOS	SEGUNDA-FEIRA 12/09/2022 das 13h00 às 16h30min	TERÇA-FEIRA 13/09/2022 das 13h00 às 16h30min	QUARTA-FEIRA 14/09/2022 das 13h00 às 16h30min	QUINTA-FEIRA 15/09/2022 das 13h00 às 16h30min	SEXTA-FEIRA 16/09/2022 das 13h00 às 16h30min
CONTEÚDO CURRICULAR	VISA	Ética	Biologia de Vetores; Avaliação	Práticas de Campo	Práticas de Campo; Avaliação

3. O Curso de Formação Inicial será realizado no seguinte local para todos os candidatos matriculados:

LOCAL DE REALIZAÇAO DO CURSO
SEDES – Setor de Dengue da Saúde
Rua Venezuela, nº 124 – Jardim São Luís, Santana de Parnaíba - SP

4. Ao candidato somente será permitida a participação no Curso de Formação Inicial na respectiva data, horário e local, de acordo com as informações constantes deste edital de convocação.

4.1. A **Prefeitura do Município de Santana de Parnaíba** não se responsabilizará pela eventual impossibilidade do candidato em comparecer nos dias e horários determinados para a realização do curso.

5. O **Curso de Formação Inicial** terá **caráter eliminatório** e, portanto, não classificará os candidatos, apenas indicará aqueles candidatos capazes de alcançarem as competências propostas, excluindo do Concurso Público aqueles candidatos que não as alcançarem.

6. O objetivo do Curso de Formação Inicial é capacitar os candidatos para desempenharem adequadamente a função de **Agente de Combate às Endemias**, através de métodos de ensino-aprendizagem inovadores, reflexivos e críticos, baseados na aquisição de competências, com caráter eliminatório e avaliação final do curso pontuada na escala de 0 (zero) a 10 (dez), sendo considerado habilitado o candidato que obtiver na avaliação final das provas total de pontos igual ou superior a 5 (cinco).

7. As avaliações do Curso de Formação Inicial constarão de provas teóricas, ou trabalhos teóricos e/ou trabalhos práticos.

8. O Curso de Formação Inicial constará de aulas expositivas, trabalhos teóricos e trabalhos práticos, sob a coordenação da Secretaria de Saúde do Município.

9. A frequência do Curso de Formação Inicial será de, no mínimo, 75% das horas das atividades.

9.1. A frequência às atividades será aferida, diariamente pela Coordenação do Curso.

9.2. O atraso e/ou saída antecipada será considerado como falta, estabelecido, como limite de tolerância, excepcionalmente, trinta minutos após o início das atividades e trinta minutos antes do fim das atividades.

10. O candidato será considerado **APTO** no Curso de Formação Inicial, **se atender simultaneamente** aos seguintes critérios:

a) tiver frequência mínima de 75% das horas das atividades;

b) atingir com aproveitamento todas as competências propostas; e

c) obtiver na avaliação final das provas total de pontos igual ou superior a 05 (cinco).

10.1. O candidato que não atender simultaneamente aos critérios de avaliação será considerado **INAPTO** no Curso de Formação Inicial e implicará na sua consequente eliminação do Concurso Público, independentemente da classificação obtida.

11. Será **eliminado** do Curso de Formação Inicial e consequentemente, do Concurso Público, o candidato que:

a) não frequentar, no mínimo, 75% das horas das atividades;

b) que não obtiver, no mínimo, nota 5 (cinco) na avaliação final do curso;

c) não satisfizer aos demais requisitos legais, regulamentares e/ou regimentais do curso;

d) que não apresentar os documentos exigidos para matrícula; e

e) que não tenha concluído o Ensino Médio;

12. Será eliminado do Concurso Público o candidato que não comparecer para efetuar a matrícula no Curso de Formação Inicial, que não comparecer para realizá-lo desde o seu início ou dele se afastar antes do seu final, e que for considerado **INAPTO** na avaliação final do curso.

13. Após a realização do Curso de Formação será publicado o resultado com a classificação final dos candidatos.

14. Não caberá recurso do resultado divulgado do Curso de Formação Inicial.

15. No encerramento do Curso de Formação Inicial, será fornecido Certificado de Conclusão, com a frequência, a carga horária e o período de realização, a todos os candidatos considerados **APTOS** na avaliação final.

16. A nomeação do **Agente de Combate às Endemias**, somente poderá ocorrer após aprovação no Curso de Formação Inicial.

17. Todas as despesas relativas à participação no Curso de Formação Inicial correrão às expensas do candidato.

Santana de Parnaíba/SP, 12 de agosto de 2022.

PREFEITURA DO MUNICÍPIO DE SANTANA DE PARNAÍBA/SP

REALIZAÇÃO: instituto mais.org.br — O Futuro é nosso Presente

PREFEITURA DE SANTANA DE PARNAÍBA

CONCURSO PÚBLICO – EDITAL Nº 07/2022

EDITAL DE RETIFICAÇÃO Nº 01

A **Prefeitura do Município de Santana de Parnaíba**, Estado de São Paulo, de acordo com as disposições da legislação vigente, faz saber, por meio do presente Edital, que **RETIFICA** o Edital de Abertura de Inscrições do **Concurso Público nº 07/2022**, publicado na **Imprensa Oficial do Município**, em **29 de julho de 2022**, conforme segue:

1) No **ANEXO II – CONTEÚDO PROGRAMÁTICO, para o Cargo de Fiscal Municipal Ambiental**, leia-se como segue e não como constou:

CONHECIMENTOS ESPECÍFICOS PARA:

Fiscal Municipal Ambiental: Competência para fiscalização ambiental. Responsabilidades decorrentes de ilícito ambiental: responsabilidade administrativa, responsabilidade civil e penal. Lei Federal n.º 9.605/1998. Decreto Federal n.º 6.514/2008. Lei Federal n.º 5.197/1967. Decreto-Lei Federal n.º 221/1967. Lei Estadual n.º 9.509/1997 (Dispõe sobre a Política Estadual do Meio Ambiente, seus fins e mecanismos de formulação e aplicação). Lei Orgânica do Município atualizada e/ou alterada e Código de Posturas do Município atualizado e/ou alterado.

Permanecem inalterados os demais itens do Edital do **Concurso Público nº 07/2022**.

E, para que ninguém possa alegar desconhecimento, é expedido o presente **Edital de Retificação nº 01**, do Edital do **Concurso Público nº 07/2022**, da **Prefeitura do Município de Santana de Parnaíba/SP**, publicado na Imprensa Oficial do Município, em **29 de julho de 2022**.

Santana de Parnaíba/SP, 12 de agosto de 2022.

PREFEITURA DO MUNICÍPIO DE SANTANA DE PARNAÍBA/SP

REALIZAÇÃO: instituto mais.org.br — O Futuro é nosso Presente

SECRETARIA DE ADMINISTRAÇÃO — PREFEITURA DE SANTANA DE PARNAÍBA

CONVOCAÇÃO DE CONCURSO PÚBLICO

OS APROVADOS NOS CONCURSOS PÚBLICOS CITADOS ABAIXO, FICAM CONVOCADOS PARA NO PRAZO MÁXIMO DE 05 (CINCO) DIAS ÚTEIS, CONTADOS DESTA PUBLICAÇÃO, MANIFESTAREM INTERESSE OU NÃO NA VAGA PELO ENDEREÇO ELETRÔNICO SMA.RHCONVOCA@SANTANADEPARNAIBA.SP.GOV.BR.

NOME	CARGO EFETIVO	EDITAL	CLASSIFICAÇÃO
CRISTIANE DA SILVA GARCIA	PEB II (EDUCAÇÃO ESPECIAL - DEFICIÊNCIA VISUAL)	04/2018	5
MARIA DA CONCEIÇÃO E SENA SILVA	AGENTE DE ORGANIZAÇÃO ESCOLAR	05/2018	205
SILVANA REGINA RIBEIRO SOARES	AGENTE DE ORGANIZAÇÃO ESCOLAR	05/2018	206
FABIANA CRISTINA DA SILVA	VICE-DIRETOR DE ESCOLA	06/2018	151
LILIAN FACIOLLI DESAN	MÉDICO (PEDIATRA)	08/2018	20
FERNANDA CRISTINA DE TOLEDO	MONITOR ASSISTENCIAL	01/2019	43
JULYANA MARQUES DA SILVA	MONITOR ASSISTENCIAL	01/2019	44
VAGNER SILVA SANTOS	PEB II (EDUCAÇÃO FÍSICA)	01/2019	10
IVAN LUIS GOMES	PEB II (GEOGRAFIA)	01/2019	14
CRISTIANA FERREIRA DA SILVA	AUXILIAR DE DESENVOLVIMENTO INFANTIL	01/2020	120
MURILO PASSOS DA CRUZ	MÉDICO DO TRABALHO	01/2020	4
RENATA SILVA DE OLIVEIRA	PSICÓLOGO	01/2020	31
LILIAN BEATRIZ BORGES DA COSTA	PSICÓLOGO	01/2020	32
MANUELLA MANTOVAN JULIANI	PSICÓLOGO	01/2020	33
JOSILENE DOS SANTOS	AGENTE DE SERVIÇOS DE ALIMENTAÇÃO	01/2021	109

Secretaria de Administração
Avenida Marechal Mascarenhas de Moraes, 1283 - Sítio do Morro
1

SECRETARIA DE ADMINISTRAÇÃO — PREFEITURA DE SANTANA DE PARNAÍBA

BRUNA FERREIRA DE ARAUJO	ENFERMEIRO	01/2021	55
LUCAS ABRAÃO MOSNA	FONOAUDIÓLOGO	01/2021	4
BIANCA CRISTINA CASSAO	MÉDICO (CLÍNICA MÉDICA)	01/2021	24
KAREN KRIST SARY SUNAHARA MARTINS	MÉDICO (OFTALMOLOGISTA)	01/2021	3
MARCILENE DE ANDRADE	TÉCNICO DE ENFERMAGEM	01/2021	87
SIDNEI DIAS DA SILVA	AGENTE DE LIMPEZA PÚBLICA	02/2022	10
LUCICLEIDE APARECIDA NOVAIS DOS SAN	AGENTE DE SERVIÇOS GERAIS	02/2022	33
MAYARA RODRIGUES DOUGLAS	AGENTE DE SERVIÇOS GERAIS	02/2022	34
PALOMA FERNANDES MAGALHÃES RODRIGUES	AGENTE DE SERVIÇOS GERAIS	02/2022	35
SUELINA ADELINA DE JESUS	AGENTE DE SERVIÇOS GERAIS	02/2022	36
ARCEU PALADINO DE ASSIS	AGENTE DE SERVIÇOS PÚBLICOS	02/2022	22
DENISE RODRIGUES TEIXEIRA DE OLIVEIRA	ANALISTA EM GESTÃO PÚBLICA	02/2022	8
JÉFERSON SENA DE SÁ	ASSISTENTE EM GESTÃO PÚBLICA	02/2022	22
THIAGO DOS SANTOS MELO	ASSISTENTE EM GESTÃO PÚBLICA	02/2022	23
IOLANDA NEVES	ASSISTENTE SOCIAL	02/2022	17
YMELY RAMOS DA SILVA	ASSISTENTE SOCIAL	02/2022	18
CLAUDIA REGINA DE OLIVEIRA	ASSISTENTE SOCIAL	02/2022	19
ANGÊLICA APARECIDA RODRIGUES	ASSISTENTE SOCIAL	02/2022	20
ELENICE FRANCISCA DE OLIVEIRA	ENGENHEIRO CIVIL - PCD	02/2022	1
JOANA SOUZA CUNHA	TERAPEUTA OCUPACIONAL	03/2022	4
DANIEL MEZALIRA	ANALISTA DE TECNOLOGIA DA INFORMAÇÃO	04/2022	2

Secretaria de Administração
Avenida Marechal Mascarenhas de Moraes, 1283 - Sítio do Morro
2

SECRETARIA DE ADMINISTRAÇÃO — PREFEITURA DE SANTANA DE PARNAÍBA

ANA CLAUDIA PEREIRA LIMA	PROFESSOR ADJUNTO	04/2022	20
VANESSA FERREIRA MELO SOARES	PROFESSOR ADJUNTO	04/2022	21

Santana de Parnaíba, 12 de agosto de 2022.

JOÃO MARCOS DOLABANI PORT
Secretário de Administração

Secretaria de Administração
Avenida Marechal Mascarenhas de Moraes, 1283 - Sítio do Morro
3

SECRETARIA DE ADMINISTRAÇÃO — PREFEITURA DE SANTANA DE PARNAÍBA

CONVOCAÇÃO DE PROCESSO SELETIVO

OS APROVADOS NOS CONCURSOS PÚBLICOS CITADOS ABAIXO, FICAM CONVOCADOS PARA NO PRAZO MÁXIMO DE 03 (TRÊS) DIAS ÚTEIS, CONTADOS DESTA PUBLICAÇÃO, MANIFESTAREM INTERESSE OU NÃO NA VAGA PELO ENDEREÇO ELETRÔNICO SMA.RHCONVOCA@SANTANADEPARNAIBA.SP.GOV.BR.

NOME	FUNÇÃO TEMPORÁRIA	EDITAL	CLASSIFICAÇÃO
ADMILSON ALVES	MOTORISTA	09/2021	45
ROGÉRIO GONÇALVES MORAES	TÉCNICO DE ENFERMAGEM	10/2021	193
SIMONE DE SOUZA SILVA	TÉCNICO DE ENFERMAGEM	10/2021	194
CHERLES MAY PEREIRA	TÉCNICO DE ENFERMAGEM	10/2021	195
VANESSA DO NASCIMENTO SANTOS	TÉCNICO DE ENFERMAGEM	10/2021	196
KAROLINA CAYRES PRATES FERREIRA	TÉCNICO DE ENFERMAGEM	10/2021	197
MARIANA APARECIDA GOMES DE SOUSA SANTOS	TÉCNICO DE ENFERMAGEM	10/2021	198
JOANA KATARINE SZORA	TÉCNICO DE ENFERMAGEM	10/2021	199
LILIANE DE ALMEIDA DA SILVA VIEIRA	TÉCNICO DE ENFERMAGEM	10/2021	200
ELISÂNGELA TELES PINHEIRO DE MORAES	TÉCNICO DE ENFERMAGEM	10/2021	201
MARCICLEIDE SILVA MALAQUIAS FERNANDES	TÉCNICO DE ENFERMAGEM	10/2021	202
JANETE DOS SANTOS CAMILO	PEB II LÍNGUA PORTUGUESA	11/2021	40
WALMIR FOLLA	AUXILIAR DE FARMÁCIA	12/2021	26
ELIAS DA SILVA ARAUJO	MÉDICO	12/2021	6
RAPHAEL CASTIGLIONI NASCIMENTO	MÉDICO (PSIQUIATRA)	12/2021	13

Secretaria de Administração
Avenida Marechal Mascarenhas de Moraes, 1283 - Sítio do Morro
4

SECRETARIA DE ADMINISTRAÇÃO — PREFEITURA DE SANTANA DE PARNAÍBA

MARIANA CARNEIRO GUERRA DURO	CIRURGIÃO DENTISTA	01/2022	1
EVERTON FERREIRA RIBEIRO	CIRURGIÃO DENTISTA (ENDODONTISTA)	01/2022	1
INGRID DA SILVA VIEIRA	ENFERMEIRO	01/2022	22
ANA BEATRICE BONGANHA ZANON	MÉDICO (GINECOLOGISTA OBSTETRA)	01/2022	2

Santana de Parnaíba, 12 de agosto de 2022.

JOÃO MARCOS DOLABANI PORT
Secretário de Administração

Secretaria de Administração
Avenida Marechal Mascarenhas de Moraes, 1283 - Sítio do Morro
5

TRANSPORTE

PREFEITURA DE SANTANA DE PARNAÍBA
SEMUTTRANS - SECRETARIA MUNICIPAL DE TRANSPORTE E TRÂNSITO
EDITAL DE NOTIFICAÇÃO DE AUTUAÇÃO POR INFRAÇÃO DE TRÂNSITO
Página 1/6 Data: 10/08/2022 Hora: 16:13:13 Nº Relatório: -

Pelo presente, ficam cientes os proprietários dos veículos, abaixo relacionados, que sua correspondência de notificação de autuação foi devolvida para esta Secretaria por motivo de: desconhecimento, inexistência do número indicado, endereço insuficiente, não procurado ou outros motivos.

Prazo para Interposição de Defesa de Autuação e Identificação do Condutor Infrator: 25/08/2022

Placa	Nº Auto	Data Infração	Infração
PJO4H68	E010209802	01/06/2022	745-5 0
GBI7B03	E010209806	01/06/2022	745-5 0
JJO0101	Q000014075	02/06/2022	500-2 0
CPG5F79	Q000013859	02/06/2022	500-2 0
DXF8620	Q000013773	02/06/2022	500-2 0
COQ8861	Q000014724	02/06/2022	500-2 0
PYK4142	Q000014435	02/06/2022	500-2 0
ENR5223	Q000013966	02/06/2022	500-2 0
BML6I76	S010015354	02/06/2022	656-4 0
FLX2388	Q000014400	02/06/2022	500-2 0
PYH7379	Q000014410	02/06/2022	500-2 0
COQ8861	Q000014730	02/06/2022	500-2 0
EEE0165	Q000014362	02/06/2022	500-2 0
COQ8861	Q000014697	02/06/2022	500-2 0
QWX7A07	E010209956	02/06/2022	745-5 0
EJU7116	E010210121	02/06/2022	745-5 0
EJU7116	E010210122	02/06/2022	745-5 0
EVJ7C75	E010210024	02/06/2022	745-5 0
FMS5C23	E010210301	03/06/2022	745-5 0
CZJ7138	E010210218	03/06/2022	745-5 0
KZJ2438	E010210232	03/06/2022	746-3 0
CYB9842	E010210282	03/06/2022	745-5 0
DHE6444	E010210326	03/06/2022	745-5 0
ETR2F64	E010210438	04/06/2022	745-5 0
KEP2073	E010210551	04/06/2022	745-5 0
FYA1224	E010210447	04/06/2022	745-5 0
CVY0072	E010210378	04/06/2022	745-5 0
AKO9913	A010210800	05/06/2022	605-0 3
FUH3919	E010210653	05/06/2022	745-5 0
COL8845	E010210625	05/06/2022	745-5 0
LRB5113	E010210695	05/06/2022	745-5 0
FUF8006	E010210636	05/06/2022	745-5 0
FNF0J87	E010210951	06/06/2022	745-5 0
FOW3142	E010210953	06/06/2022	745-5 0
DVG5132	E010210973	06/06/2022	745-5 0
DCI7F12	E010210893	06/06/2022	745-5 0
GAC3B06	E010210905	06/06/2022	745-5 0
FXX1852	E010210927	06/06/2022	745-5 0
GKE1898	E010210829	06/06/2022	745-5 0
DKG1482	Q000015621	07/06/2022	500-2 0
COQ8861	Q000015071	07/06/2022	500-2 0
COQ8861	Q000015104	07/06/2022	500-2 0
OVS3680	Q000015494	07/06/2022	500-2 0

PREFEITURA DE SANTANA DE PARNAÍBA
SEMUTTRANS - SECRETARIA MUNICIPAL DE TRANSPORTE E TRÂNSITO
EDITAL DE NOTIFICAÇÃO DE AUTUAÇÃO POR INFRAÇÃO DE TRÂNSITO
Página 2/6 Data: 10/08/2022 Hora: 16:13:13 Nº Relatório: -

Placa	Nº Auto	Data Infração	Infração
COQ8861	Q000015075	07/06/2022	500-2 0
DKG1482	Q000015526	07/06/2022	500-2 0
MJF2014	Q000015096	07/06/2022	500-2 0
EXU0703	Q000015538	07/06/2022	500-2 0
ABL0497	Q000015638	07/06/2022	500-2 0
EQT7612	Q000015583	07/06/2022	500-2 0
FLT8299	Q000015215	07/06/2022	500-2 0
OVS3680	Q000014745	07/06/2022	500-2 0
FDR2F09	Q000014937	07/06/2022	500-2 0
FNN6064	Q000015299	07/06/2022	500-2 0
RHU2E51	E010211123	07/06/2022	745-5 0
LCH3894	E010211163	07/06/2022	745-5 0
DVG5132	E010211340	08/06/2022	745-5 0
EAC0G66	E010211260	08/06/2022	745-5 0
FZW9F14	E010211253	08/06/2022	745-5 0
PXZ9H07	E010211363	08/06/2022	745-5 0
HJI8167	E010211273	08/06/2022	745-5 0
DMA1728	E010211294	08/06/2022	745-5 0
COQ8861	Q000015951	09/06/2022	500-2 0
EXU0703	Q000015881	09/06/2022	500-2 0
GIP0555	Q000016473	09/06/2022	500-2 0
FBR0F37	Q000016704	09/06/2022	500-2 0
EXU0703	Q000016645	09/06/2022	500-2 0
CRO0332	Q000016527	09/06/2022	500-2 0
EXU0703	Q000016111	09/06/2022	500-2 0
EXU0703	Q000016211	09/06/2022	500-2 0
FMB5141	Q000016345	09/06/2022	500-2 0
QAS6884	Q000016536	09/06/2022	500-2 0
QAS6884	Q000016358	09/06/2022	500-2 0
FUY0556	Q000016478	09/06/2022	500-2 0
PBL5H33	E010211489	09/06/2022	745-5 0
EOL0A27	E010211515	09/06/2022	745-5 0
DJA3540	E010211507	09/06/2022	745-5 0
AXK8179	E010211538	09/06/2022	745-5 0
HSI6842	S010015392	09/06/2022	763-3 2
GIP0555	Q000017454	10/06/2022	500-2 0
GIP0555	Q000017365	10/06/2022	500-2 0
EXU0703	Q000017452	10/06/2022	500-2 0
BDI6E84	Q000017165	10/06/2022	500-2 0
FTM4H79	Q000017672	10/06/2022	500-2 0
CPG5F79	Q000017433	10/06/2022	500-2 0
FTM4H79	Q000017673	10/06/2022	500-2 0
FQR0B05	Q000016744	10/06/2022	500-2 0
KFA6768	Q000017364	10/06/2022	500-2 0
DKG1482	Q000016864	10/06/2022	500-2 0
PYO4965	Q000017184	10/06/2022	500-2 0
GCG6336	Q000017665	10/06/2022	500-2 0
QOM2206	Q000017627	10/06/2022	500-2 0
BYP4D35	Q000017257	10/06/2022	500-2 0

PREFEITURA DE SANTANA DE PARNAÍBA
SEMUTTRANS - SECRETARIA MUNICIPAL DE TRANSPORTE E TRÂNSITO
EDITAL DE NOTIFICAÇÃO DE AUTUAÇÃO POR INFRAÇÃO DE TRÂNSITO
Página 3/6 Data: 10/08/2022 Hora: 16:13:13 Nº Relatório: -

Placa	Nº Auto	Data Infração	Infração
PUI9657	Q000017338	10/06/2022	500-2 0
EES7517	Q000016948	10/06/2022	500-2 0
OOC9I98	Q000017478	10/06/2022	500-2 0
FFO5019	E010211588	10/06/2022	745-5 0
ABL0497	E010211693	10/06/2022	745-5 0
EQF1E50	E010211735	10/06/2022	745-5 0
ELL6B14	E010211736	10/06/2022	745-5 0
FCC8E68	E010211900	11/06/2022	745-5 0
KEP2073	E010211784	11/06/2022	745-5 0
MNX3472	E010211918	11/06/2022	745-5 0
FMX5111	E010212164	12/06/2022	745-5 0
LRB5113	E010212220	13/06/2022	745-5 0
DJA3540	E010212360	14/06/2022	745-5 0
EQL4F93	E010212441	14/06/2022	745-5 0
EAS4229	E010212432	14/06/2022	745-5 0
LRB5113	E010212324	14/06/2022	745-5 0
EXU0703	E010212612	15/06/2022	745-5 0
DVG5132	E010212605	15/06/2022	745-5 0
DCI7F12	E010212586	15/06/2022	745-5 0
FHA1252	A010212513	15/06/2022	605-0 3
QOF0432	E010212466	15/06/2022	745-5 0
CFZ9558	E010212478	15/06/2022	745-5 0
RXL0D92	E010212779	16/06/2022	746-3 0
ELB2485	E010212780	16/06/2022	745-5 0
ELB2485	E010212781	16/06/2022	745-5 0
FTS1G15	E010212745	16/06/2022	745-5 0
DCI7F12	E010212962	17/06/2022	745-5 0
CJM5J34	E010212946	17/06/2022	745-5 0
DCI7F12	E010212897	17/06/2022	745-5 0
KZM6H26	E010212993	17/06/2022	745-5 0
FUI6645	E010212847	17/06/2022	745-5 0
FYG1J59	E010212969	17/06/2022	745-5 0
ELI9709	A010212909	17/06/2022	605-0 3
DDE3412	E010213194	18/06/2022	745-5 0
FGV6869	E010213027	18/06/2022	745-5 0
FGV6869	E010213028	18/06/2022	745-5 0
EXU0703	E010213172	18/06/2022	745-5 0
EEM0C94	E010213375	19/06/2022	745-5 0
KEP2073	E010213356	19/06/2022	745-5 0
ANM7D90	E010213379	19/06/2022	745-5 0
BYJ2623	Q000017984	20/06/2022	500-2 0
FSC7948	Q000018563	20/06/2022	500-2 0
OAY0404	Q000019114	20/06/2022	500-2 0
EXU0703	Q000018135	20/06/2022	500-2 0
BRY7H07	Q000018206	20/06/2022	500-2 0
EDL5946	Q000018216	20/06/2022	500-2 0
GDE8707	Q000017987	20/06/2022	500-2 0
ABL0497	Q000018400	20/06/2022	500-2 0
EXU0703	Q000017740	20/06/2022	500-2 0

PREFEITURA DE SANTANA DE PARNAÍBA
SEMUTTRANS - SECRETARIA MUNICIPAL DE TRANSPORTE E TRÂNSITO
EDITAL DE NOTIFICAÇÃO DE AUTUAÇÃO POR INFRAÇÃO DE TRÂNSITO
Página 4/6 Data: 10/08/2022 Hora: 16:13:13 Nº Relatório: -

Placa	Nº Auto	Data Infração	Infração
DKG1482	Q000018060	20/06/2022	500-2 0
FSC7948	Q000017790	20/06/2022	500-2 0
FZI3207	Q000018111	20/06/2022	500-2 0
BZR1717	Q000018731	20/06/2022	500-2 0
PYO4965	Q000017771	20/06/2022	500-2 0
DKG1482	Q000017881	20/06/2022	500-2 0
DKG1482	Q000017872	20/06/2022	500-2 0
EXD9529	Q000017792	20/06/2022	500-2 0
CPR9520	Q000017833	20/06/2022	500-2 0
EUT6900	Q000018933	20/06/2022	500-2 0
FNN6064	Q000017914	20/06/2022	500-2 0
FVJ0464	Q000018244	20/06/2022	500-2 0
ABL0497	Q000019074	20/06/2022	500-2 0
ABL0497	Q000019035	20/06/2022	500-2 0
EXU0703	Q000018355	20/06/2022	500-2 0
GFM8748	Q000018265	20/06/2022	500-2 0
FUR4234	Q000018575	20/06/2022	500-2 0
OST5608	Q000019136	20/06/2022	500-2 0
FPF4287	Q000017866	20/06/2022	500-2 0
DUD6633	Q000018317	20/06/2022	500-2 0
OST5608	Q000019137	20/06/2022	500-2 0
FXY9C23	Q000018887	20/06/2022	500-2 0
DUD6633	Q000018318	20/06/2022	500-2 0
GDX3883	Q000017928	20/06/2022	500-2 0
FNN6064	Q000019138	20/06/2022	500-2 0
FJH3A51	Q000018599	20/06/2022	500-2 0
FHP8735	E010213470	20/06/2022	745-5 0
FRM7396	Q000019921	21/06/2022	500-2 0
BRY7H07	Q000019840	21/06/2022	500-2 0
BNZ0559	Q000019624	21/06/2022	500-2 0
BRY7H07	Q000019824	21/06/2022	500-2 0
BRY7H07	Q000019506	21/06/2022	500-2 0
FRO3704	Q000019748	21/06/2022	500-2 0
BRY7H07	Q000019879	21/06/2022	500-2 0
GJQ4359	Q000020273	21/06/2022	500-2 0
ABL0497	Q000019320	21/06/2022	500-2 0
QAI0D04	Q000019950	21/06/2022	500-2 0
QAI0D04	Q000019952	21/06/2022	500-2 0
FYQ9328	Q000019844	21/06/2022	500-2 0
FNN6064	Q000019365	21/06/2022	500-2 0
FNN6064	Q000019366	21/06/2022	500-2 0
ABL0497	Q000019576	21/06/2022	500-2 0
EXU0703	Q000019486	21/06/2022	500-2 0
EXU0703	Q000019396	21/06/2022	500-2 0
EXU0703	Q000019537	21/06/2022	500-2 0
ABL0497	Q000019467	21/06/2022	500-2 0
EXU0703	Q000019908	21/06/2022	500-2 0
ABL0497	Q000019528	21/06/2022	500-2 0
ABL0497	Q000019758	21/06/2022	500-2 0

PREFEITURA DE SANTANA DE PARNAÍBA
SEMUTTRANS - SECRETARIA MUNICIPAL DE TRANSPORTE E TRÂNSITO
EDITAL DE NOTIFICAÇÃO DE AUTUAÇÃO POR INFRAÇÃO DE TRÂNSITO
Página 5/6 Data: 10/08/2022 Hora: 16:13:14 Nº Relatório: -

Placa	Nº Auto	Data Infração	Infração
FBX1176	Q000020281	21/06/2022	500-2 0
GDD0D04	Q000020002	21/06/2022	500-2 0
EXU0703	Q000020123	21/06/2022	500-2 0
GEF9232	Q000020124	21/06/2022	500-2 0
DQS9983	Q000020006	21/06/2022	500-2 0
QOM2206	Q000020159	21/06/2022	500-2 0
EQO4C60	E010213665	21/06/2022	745-5 0
QQV9A75	S010015952	21/06/2022	763-3 2
ANM7D90	E010213732	21/06/2022	745-5 0
GET3H76	E010213572	21/06/2022	745-5 0
DNA9890	E010213853	22/06/2022	745-5 0
DVG5132	E010213894	22/06/2022	745-5 0
FEM3991	E010213799	22/06/2022	745-5 0
QBZ0J08	E010213830	22/06/2022	745-5 0
QQQ9H55	E010213745	22/06/2022	745-5 0
EII2440	E010213859	22/06/2022	745-5 0
DPP8422	E010213991	23/06/2022	745-5 0
DJI1093	E010213979	23/06/2022	745-5 0
FYA1224	E010214000	23/06/2022	745-5 0
EAS4229	E010213997	23/06/2022	745-5 0
BRY7H07	Q000020623	24/06/2022	500-2 0
BRY7H07	Q000020653	24/06/2022	500-2 0
FAT2B96	Q000020349	24/06/2022	500-2 0
DVG5132	E010214291	24/06/2022	745-5 0
ESS4C31	E010214162	24/06/2022	745-5 0
FSC5H06	E010214237	24/06/2022	745-5 0
CVP4861	E010214177	24/06/2022	745-5 0
GDD0D04	Q000020600	24/06/2022	500-2 0
GHG0349	Q000020680	24/06/2022	500-2 0
GHP5B38	Q000020321	24/06/2022	500-2 0
GIO2524	Q000020452	24/06/2022	500-2 0
DOD0640	Q000020834	24/06/2022	500-2 0
FVJ0464	Q000020315	24/06/2022	500-2 0
FKW6525	Q000021116	24/06/2022	500-2 0
OOC9I98	Q000020648	24/06/2022	500-2 0
ELI0618	Q000021169	24/06/2022	500-2 0
FTU6652	Q000020669	24/

PREFEITURA DE SANTANA DE PARNAÍBA
SEMUTTRANS - SECRETARIA MUNICIPAL DE TRANSPORTE E TRÂNSITO
EDITAL DE NOTIFICAÇÃO DE PENALIDADE DE MULTA

Página 1/5
Data: 10/08/2022
Hora: 16:16:28
Nº Relatório: -

Pelo presente, ficam cientes os proprietários dos veículos, abaixo relacionados, que sua correspondência de notificação de penalidade foi devolvida para esta Secretaria por motivo de: desconhecimento, inexistência do número indicado, endereço insuficiente, não procurado ou outros motivos.

Prazo para Pagamento da Penalidade com desconto de 20% e Interposição de Recurso em 1ª Instância: 12/09/2022

Placa	Nº Auto	Data Infração	Infração	Vlr. Multa
CWU5037	E010124133	07/06/2021	745-5 0	130,16
DJY4H25	E010144312	22/09/2021	745-5 0	130,16
FVP0306	E010151856	27/10/2021	745-5 0	130,16
GIE0J89	E010170074	25/12/2021	745-5 0	130,16
RGR5E44	E010172388	01/01/2022	745-5 0	130,16
RGR5E44	E010172875	03/01/2022	745-5 0	130,16
ERT7J45	E010175133	13/01/2022	745-5 0	130,16
FAT8C96	E010178618	27/01/2022	745-5 0	130,16
QSD2245	E010179386	31/01/2022	745-5 0	130,16
FSQ3903	E010179631	01/02/2022	745-5 0	130,16
DMX5I93	E010180100	03/02/2022	745-5 0	130,16
BSM8B34	E010180567	05/02/2022	745-5 0	130,16
CMR3743	E010181153	07/02/2022	745-5 0	130,16
BSM8B34	E010182242	11/02/2022	745-5 0	130,16
BSM8B34	E010182246	11/02/2022	746-3 0	195,23
BSM8B34	E010182580	12/02/2022	745-5 0	130,16
RJO0C31	E010182635	13/02/2022	745-5 0	130,16
BXD6568	E010183456	16/02/2022	745-5 0	130,16
EYJ7G50	E010184630	20/02/2022	745-5 0	130,16
AZM8163	E010185001	21/02/2022	745-5 0	130,16
FYZ4J41	E010185287	22/02/2022	746-3 0	195,23
EHG6646	E010185273	22/02/2022	746-3 0	195,23
FNY6443	E010185379	23/02/2022	745-5 0	130,16
EWW3J70	E010185777	24/02/2022	745-5 0	130,16
FMD4555	E010186461	27/02/2022	745-5 0	130,16
FRO9264	E010186809	28/02/2022	745-5 0	130,16
EFL6D24	E010187182	01/03/2022	746-3 0	195,23
DVG5132	E010187415	02/03/2022	745-5 0	130,16
CCO3648	E010187436	02/03/2022	745-5 0	130,16
EJI4194	E010187672	03/03/2022	745-5 0	130,16
EXN5C59	E010187698	03/03/2022	745-5 0	130,16
FAG5164	E010187519	03/03/2022	745-5 0	130,16
CCO3648	E010187697	03/03/2022	745-5 0	130,16
EGL1E44	E010188095	05/03/2022	745-5 0	130,16
FCV6B54	E010188140	05/03/2022	745-5 0	130,16
EMC8H99	E010188415	06/03/2022	746-3 0	195,23
FCB1I28	E010188825	07/03/2022	745-5 0	130,16
CAD9E89	E010189276	09/03/2022	745-5 0	130,16
FGQ0668	E010190131	12/03/2022	745-5 0	130,16
FKF2056	E010190117	12/03/2022	745-5 0	130,16
CJZ1C38	E010190322	13/03/2022	745-5 0	130,16
AMH7933	E010190388	13/03/2022	745-5 0	130,16
ETU5607	E010190498	14/03/2022	745-5 0	130,16

PREFEITURA DE SANTANA DE PARNAÍBA
SEMUTTRANS - SECRETARIA MUNICIPAL DE TRANSPORTE E TRÂNSITO
EDITAL DE NOTIFICAÇÃO DE PENALIDADE DE MULTA

Página 2/5
Data: 10/08/2022
Hora: 16:16:28
Nº Relatório: -

Placa	Nº Auto	Data Infração	Infração	Vlr. Multa
FHE8303	E010190885	16/03/2022	745-5 0	130,16
DXA4385	E010190877	16/03/2022	745-5 0	130,16
FBS3C59	A010190970	16/03/2022	605-0 3	293,47
CVC7I97	S010014343	18/03/2022	763-3 2	293,47
ATE9147	T000059587	18/03/2022	518-5 1	195,23
OUZ1I33	E010191711	19/03/2022	745-5 0	130,16
DBO0D74	E010191607	19/03/2022	745-5 0	130,16
DUL6I12	E010191544	19/03/2022	745-5 0	130,16
GFH2C53	E010191576	19/03/2022	745-5 0	130,16
OKF8C59	E010192137	21/03/2022	745-5 0	130,16
FTR3B76	E010192128	21/03/2022	745-5 0	130,16
CRG0C77	E010192069	21/03/2022	745-5 0	130,16
FUS1932	T000060267	22/03/2022	604-1 2	195,23
BQP8326	E010192592	23/03/2022	745-5 0	130,16
FED0H00	E010192517	23/03/2022	745-5 0	130,16
CRS4418	T000062577	24/03/2022	572-0 0	195,23
CCU5G31	E010192733	24/03/2022	745-5 0	130,16
CWZ6157	E010192834	24/03/2022	745-5 0	130,16
CXP8815	E010192972	25/03/2022	745-5 0	130,16
CXP8815	E010193163	25/03/2022	746-3 0	195,23
FNN6064	E010193166	25/03/2022	745-5 0	130,16
FOK6041	E010193370	26/03/2022	745-5 0	130,16
FYB1F88	E010193266	26/03/2022	747-1 0	880,41
FBH7891	E010193444	26/03/2022	745-5 0	130,16
FPJ2759	E010193610	27/03/2022	745-5 0	130,16
EXG7A41	E010193613	27/03/2022	745-5 0	130,16
EGN3993	E010193624	27/03/2022	745-5 0	130,16
FZV1684	E010193685	27/03/2022	745-5 0	130,16
RCT7B06	E010193980	28/03/2022	745-5 0	130,16
CRL6435	E010193900	28/03/2022	745-5 0	130,16
FZE0A24	E010194205	29/03/2022	745-5 0	130,16
GCI5F47	E010194136	29/03/2022	745-5 0	130,16
FWQ9901	T000060887	30/03/2022	763-3 1	293,47
DBU8552	E010194588	31/03/2022	745-5 0	130,16
EVY0341	E010195034	01/04/2022	745-5 0	130,16
EIU9B64	E010195116	02/04/2022	745-5 0	130,16
QWU3677	E010195289	02/04/2022	745-5 0	130,16
FIL9747	E010195146	02/04/2022	746-3 0	195,23
CNR6C59	S010014825	02/04/2022	581-9 4	880,41
FXV3843	E010195220	02/04/2022	745-5 0	130,16
FHF3J98	E010195260	02/04/2022	745-5 0	130,16
GFZ0I35	E010195398	02/04/2022	745-5 0	130,16
ECS5G32	E010195644	03/04/2022	746-3 0	195,23
DJA3540	E010195687	03/04/2022	745-5 0	130,16
DJA3540	E010195458	03/04/2022	745-5 0	130,16
DJA3540	E010195689	03/04/2022	745-5 0	130,16
FGY0045	E010195774	04/04/2022	745-5 0	130,16
RCT7B06	E010196298	05/04/2022	745-5 0	130,16
FFE8H44	E010196072	05/04/2022	745-5 0	130,16

PREFEITURA DE SANTANA DE PARNAÍBA
SEMUTTRANS - SECRETARIA MUNICIPAL DE TRANSPORTE E TRÂNSITO
EDITAL DE NOTIFICAÇÃO DE PENALIDADE DE MULTA

Página 3/5
Data: 10/08/2022
Hora: 16:16:28
Nº Relatório: -

Placa	Nº Auto	Data Infração	Infração	Vlr. Multa
FIN7985	E010196568	06/04/2022	745-5 0	130,16
NXX3C66	E010196443	06/04/2022	745-5 0	130,16
DJA3540	E010196558	06/04/2022	745-5 0	130,16
BYR4039	S010007323	07/04/2022	604-1 2	195,23
DLD4921	T000061057	07/04/2022	604-1 2	195,23
FPN3088	E010196619	07/04/2022	745-5 0	130,16
PUR9232	Q000003272	08/04/2022	500-2 0	130,16
DEF2H24	E010196937	08/04/2022	745-5 0	130,16
EEU0I31	E010197082	08/04/2022	745-5 0	130,16
EPJ8528	E010197135	08/04/2022	746-3 0	195,23
FAC3G27	E010197024	08/04/2022	745-5 0	130,16
DDG0B78	E010197392	09/04/2022	745-5 0	130,16
GIF0158	E010197328	09/04/2022	745-5 0	130,16
FCA3138	E010197522	10/04/2022	746-3 0	195,23
DJA3540	E010197823	10/04/2022	745-5 0	130,16
DJA3540	E010197601	10/04/2022	745-5 0	130,16
FCA3138	E010198141	11/04/2022	745-5 0	130,16
FMS5C23	E010197996	11/04/2022	745-5 0	130,16
DKC5854	E010197883	11/04/2022	745-5 0	130,16
GCR8899	E010197945	11/04/2022	745-5 0	130,16
FOK6041	E010197912	11/04/2022	745-5 0	130,16
FGV6E61	E010198100	11/04/2022	745-5 0	130,16
RTT5A77	E010198295	12/04/2022	745-5 0	130,16
CIB0A27	E010198408	12/04/2022	745-5 0	130,16
FUQ0B59	E010198278	12/04/2022	745-5 0	130,16
FCA3138	E010198701	13/04/2022	746-3 0	195,23
BPB3B05	E010198550	13/04/2022	745-5 0	130,16
FWO5F05	S010014905	13/04/2022	574-6 1	130,16
DPJ8H97	E010198468	13/04/2022	745-5 0	130,16
DEF2H24	E010198744	14/04/2022	745-5 0	130,16
DVG5132	E010198885	14/04/2022	745-5 0	130,16
FOK6041	E010198786	14/04/2022	745-5 0	130,16
EZF9628	E010198727	14/04/2022	745-5 0	130,16
FAC3I63	E010199004	15/04/2022	745-5 0	130,16
FCY3G02	E010199148	15/04/2022	745-5 0	130,16
FAC3I63	E010199290	16/04/2022	745-5 0	130,16
GCW6H98	E010199512	16/04/2022	745-5 0	130,16
EXU0703	E010199272	16/04/2022	745-5 0	130,16
EMM6335	E010199347	16/04/2022	745-5 0	130,16
FPN8I25	E010199440	16/04/2022	745-5 0	130,16
EDW3C36	A010199497	16/04/2022	605-0 3	293,47
FBT5470	E010199636	17/04/2022	745-5 0	130,16
EUU9H42	E010199840	17/04/2022	745-5 0	130,16
QIM7F25	E010199814	17/04/2022	745-5 0	130,16
BUS8H39	E010199829	17/04/2022	745-5 0	130,16
EJV3F47	E010199559	17/04/2022	745-5 0	130,16
EZZ6904	E010200076	18/04/2022	746-3 0	195,23
ESC4G55	E010199912	18/04/2022	745-5 0	130,16
RCT7B06	E010199999	18/04/2022	745-5 0	130,16

PREFEITURA DE SANTANA DE PARNAÍBA
SEMUTTRANS - SECRETARIA MUNICIPAL DE TRANSPORTE E TRÂNSITO
EDITAL DE NOTIFICAÇÃO DE PENALIDADE DE MULTA

Página 4/5
Data: 10/08/2022
Hora: 16:16:28
Nº Relatório: -

Placa	Nº Auto	Data Infração	Infração	Vlr. Multa
OLO7711	E010200276	19/04/2022	746-3 0	195,23
QOM2206	E010200254	19/04/2022	745-5 0	130,16
EMT3G80	E010200256	19/04/2022	745-5 0	130,16
FIL9747	E010200108	19/04/2022	745-5 0	130,16
EKP5J47	E010200393	20/04/2022	745-5 0	130,16
EHS1949	E010200391	20/04/2022	745-5 0	130,16
EWK9372	E010200815	21/04/2022	745-5 0	130,16
GES8C27	E010200714	21/04/2022	745-5 0	130,16
CXI3766	E010200729	21/04/2022	745-5 0	130,16
CFB3227	E010200838	22/04/2022	745-5 0	130,16
EAR2030	E010201263	23/04/2022	745-5 0	130,16
FOY8886	E010201075	23/04/2022	745-5 0	130,16
ELL7844	E010201279	23/04/2022	745-5 0	130,16
FLM8484	E010201355	24/04/2022	745-5 0	130,16
PWT4B87	E010201588	24/04/2022	745-5 0	130,16
FZT4I38	E010201840	25/04/2022	745-5 0	130,16
DZB5A69	E010201854	25/04/2022	745-5 0	130,16
FRG5272	Q000003982	27/04/2022	500-2 0	260,32
FHP8213	Q000004728	27/04/2022	500-2 0	260,32
ABL0497	Q000004660	27/04/2022	500-2 0	260,32
EZH1690	Q000004570	27/04/2022	500-2 0	260,32
ABL0497	Q000004651	27/04/2022	500-2 0	260,32
EZH1690	Q000004353	27/04/2022	500-2 0	260,32
FMZ3054	Q000004704	27/04/2022	500-2 0	260,32
BKJ8693	Q000004274	27/04/2022	500-2 0	260,32
FYQ4303	Q000004178	27/04/2022	500-2 0	260,32
RDS1D99	E010202262	27/04/2022	745-5 0	130,16
ETT8911	E010202245	27/04/2022	745-5 0	130,16
ABL0497	Q000004659	27/04/2022	500-2 0	390,46
EYG4B46	E010202201	27/04/2022	745-5 0	130,16
FYT2D25	E010202326	27/04/2022	745-5 0	130,16
CCO5J79	E010202178	27/04/2022	745-5 0	130,16
BWW4C49	E010202329	27/04/2022	745-5 0	130,16
RDS1D99	E010202379	28/04/2022	745-5 0	130,16
LPC0E45	E010202511	28/04/2022	745-5 0	130,16
FYD6555	Q000005510	29/04/2022	500-2 0	260,32
BYJ2623	Q000005461	29/04/2022	500-2 0	260,32
CKK3510	Q000005532	29/04/2022	500-2 0	586,94
GIO2524	Q000005062	29/04/2022	500-2 0	260,32
PWP9604	Q000004872	29/04/2022	500-2 0	586,94
FRU3171	Q000005697	29/04/2022	500-2 0	260,32
QOM2206	Q000005560	29/04/2022	500-2 0	260,32
ABL0497	Q000004870	29/04/2022	500-2 0	586,94
ABL0497	Q000005080	29/04/2022	500-2 0	1.760,82
ABL0497	Q000005480	29/04/2022	500-2 0	260,32
EHT1976	Q000004790	29/04/2022	500-2 0	260,32
FAF6155	Q000005101	29/04/2022	500-2 0	260,32
ABL0497	Q000005281	29/04/2022	500-2 0	260,32
ABL0497	Q000004882	29/04/2022	500-2 0	260,32

PREFEITURA DE SANTANA DE PARNAÍBA
SEMUTTRANS - SECRETARIA MUNICIPAL DE TRANSPORTE E TRÂNSITO
EDITAL DE NOTIFICAÇÃO DE PENALIDADE DE MULTA

Página 5/5
Data: 10/08/2022
Hora: 16:16:28
Nº Relatório: -

Placa	Nº Auto	Data Infração	Infração	Vlr. Multa
FNN6064	Q000005133	29/04/2022	500-2 0	390,46
ABL0497	Q000005473	29/04/2022	500-2 0	390,46
ABL0497	Q000005234	29/04/2022	500-2 0	260,32
ABL0497	Q000005364	29/04/2022	500-2 0	260,32
ABL0497	Q000004764	29/04/2022	500-2 0	260,32
ABL0497	Q000005355	29/04/2022	500-2 0	390,46
ABL0497	Q000005585	29/04/2022	500-2 0	390,46
DVT1426	Q000005036	29/04/2022	500-2 0	260,32
ABL0497	Q000005166	29/04/2022	500-2 0	260,32
ABL0497	Q000005486	29/04/2022	500-2 0	390,46
ABL0497	Q000005196	29/04/2022	500-2 0	260,32
ABL0497	Q000005167	29/04/2022	500-2 0	260,32
QOM2206	Q000005367	29/04/2022	500-2 0	260,32
ABL0497	Q000004997	29/04/2022	500-2 0	586,94
ABL0497	Q000005208	29/04/2022	500-2 0	260,32
ABL0497	Q000005288	29/04/2022	500-2 0	260,32
ONZ8B89	T000062887	29/04/2022	580-0 0	195,23
GKE0C91	Q000006584	03/05/2022	500-2 0	260,32
PGM5555	Q000006211	03/05/2022	500-2 0	260,32
GCA0927	Q000006021	03/05/2022	500-2 0	260,32
FNN6064	Q000005931	03/05/2022	500-2 0	260,32
GAH8266	Q000005982	03/05/2022	500-2 0	260,32
ABL0497	Q000006253	03/05/2022	500-2 0	1.760,82
ABL0497	Q000006055	03/05/2022	500-2 0	390,46
ABL0497	Q000006365	03/05/2022	500-2 0	260,32
ABL0497	Q000006375	03/05/2022	500-2 0	260,32
ABL0497	Q000006476	03/05/2022	500-2 0	390,46
FNN6064	Q000005937	03/05/2022	500-2 0	390,46
ABL0497	Q000006408	03/05/2022	500-2 0	390,46
FNN6064	Q000005938	03/05/2022	500-2 0	260,32
KZM6H26	Q000006690	03/05/2022	500-2 0	260,32
ABL0497	Q000007281	06/05/2022	500-2 0	260,32
CAI0240	Q000007508	06/05/2022	500-2 0	260,32
ABL0497	Q000007197	06/05/2022	500-2 0	390,46
EFW6664	Q000007933	09/05/2022	500-2 0	260,32
OOZ3230	Q000007773	09/05/2022	500-2 0	390,46
QQO1852	Q000008624	09/05/2022	500-2 0	260,32
ABL0497	Q000007840	09/05/2022	500-2 0	260,32
FNN6064	Q000008021	09/05/2022	500-2 0	390,46
ABL0497	Q000008002	09/05/2022	500-2 0	260,32
ABL0497	Q000007944	09/05/2022	500-2 0	260,32
FMB5141	Q000007998	09/05/2022	500-2 0	586,94
ABL0497	Q000008329	09/05/2022	500-2 0	390,46

Informamos que os interessados deverão entrar em contato com esta Secretaria, no Setor de Multas, na Rua Dr. João Procópio, 32, Vila Nova, Santana de Parnaíba - SP no prazo de 30 dias a partir desta publicação.

Santana de Parnaíba, 10 de Agosto de 2022.

PREFEITURA DE SANTANA DE PARNAÍBA
SEMUTTRANS - SECRETARIA MUNICIPAL DE TRANSPORTE E TRÂNSITO
EDITAL DE NOTIFICAÇÃO DE PENALIDADE DE ADVERTÊNCIA POR ESCRITO

Página 1/1
Data: 10/08/2022
Hora: 16:17:36
Nº Relatório: -

Processo	Placa	Nº Auto	Data Infração	Infração	CNH	Resultado
31744/2022	FLN5I80	E010204559	07/05/2022	745-5 0	00805869397	DEFERIDO
32019/2022	FQU3595	S010015379	06/06/2022	552-5 0	00055707423	DEFERIDO
32583/2022	QOV6504	E010211464	09/06/2022	745-5 0	03366179550	DEFERIDO
32313/2022	EQG4829	E010211786	11/06/2022	745-5 0	03236157204	DEFERIDO

JURÍDICO

Ofício n.º 365/2022 – C.P.P. - SMNJ

Prezado Senhor Marcelo Gomes de Oliveira

Vimos, pelo presente, informar a Vossa Senhoria, quanto ao prazo para apresentação de alegações finais no processo administrativo nº 013/2022 que será de 05 (cinco) dias úteis a partir da publicação deste.

Solicitamos que o protocolo se dê, preferencialmente, no Departamento Disciplinar, sito à Avenida Marechal Mascarenhas de Moraes, nº 1283, Sítio do Morro, Santana de Parnaíba, no horário das 08h00m até às 17h00m, ou através do meio eletrônico: smnj.disciplinar@santanadeparnaiba.sp.gov.br.

Desde já, apresentamos nossos protestos de elevada estima e consideração.

Santana de Parnaíba, 12 de agosto de 2022.

Mauricio Schaun Jalil
Presidente da Comissão Permanente Processante

Ofício n.º 383/2022 – C.P.P. – SMNJ

Prezada Senhora Maria Inez Fernandes Mota:

Vimos, pelo presente, solicitar o comparecimento de Vossa Senhoria no prazo de 24 (vinte e quatro) horas a contar da publicação deste, perante este Departamento Disciplinar, para que tome ciência do despacho exarado pelo Senhor Prefeito no Processo Administrativo nº 045/2021, movido em face de Vossa Senhoria.

Desde já, apresentamos nossos protestos de elevada estima e consideração.

Santana de Parnaíba, 12 de agosto de 2022.

Mauricio Schaun Jalil
Presidente da Comissão Permanente Processante

Ofício n.º 384/2022 – C.P.P. – SMNJ

Prezada Senhora Aline Tatiane Passos de Souza:

Vimos, pelo presente, solicitar o comparecimento de Vossa Senhoria no prazo de 24 (vinte e quatro) horas a contar da publicação deste, perante este Departamento Disciplinar, para que tome ciência do despacho exarado pelo Senhor Prefeito no Processo Administrativo nº 015/2021, movido em face de Vossa Senhoria.

Desde já, apresentamos nossos protestos de elevada estima e consideração.

Santana de Parnaíba, 12 de agosto de 2022.

Mauricio Schaun Jalil
Presidente da Comissão Permanente Processante

EXTRATO

TERMO DE PERMISSÃO DE USO – **OBJETO**: Permissão de uso de parte de área situada à Av. Marechal Mascarenhas de Moraes, n° 1283, (Centro Administrativo Bandeirantes – CAB) para instalação e operacionalização de infraestrutura de suporte para estação transmissora de radiocomunicação, visando à disponibilização de serviços de telefônica móvel de redes de dados na localidade – **PERMITENTE:** MUNICÍPIO DE SANTANA DE PARNAÍBA – **PERMISSIONÁRIA:** IHS BRASIL CESSÃO DE INFRAESTRUTURA S.A – **DATA:** 08/08/2022 – **VALOR:** R$ 500,00 (mês) – **VIGÊNCIA**: 05 (cinco) anos.

PREFEITURA DE SANTANA DE PARNAÍBA
Estado de São Paulo

DECRETO Nº 4.780, DE 5 DE AGOSTO DE 2022

Dispõe sobre abertura de crédito adicional suplementar.

ANTONIO MARCOS BATISTA PEREIRA, Prefeito do Município de Santana de Parnaíba, Estado de São Paulo, no uso das atribuições que lhe são conferidas por Lei, e considerando o disposto no art. 4º, da Lei Municipal nº 4.045, de 27 de outubro de 2021, decreta:

Art. 1º Fica aberto na Contadoria Municipal, crédito adicional suplementar, cujo valor e codificação (institucional, econômica e funcional programática), estão detalhados conforme segue:

02-PODER EXECUTIVO
0208-SECRETARIA MUNICIPAL DE COMUNICAÇÃO SOCIAL
0208-3.3.90.39-0413100142024- Outros Serviços de Terceiros - Pessoa Jurídica
Despesas de Custeio - Secretaria Municipal de Comunicação Social
(Código Contábil 89)..... R$ 250.000,00

0213-SECRETARIA MUNICIPAL DE CULTURA E TURISMO
0213-4.4.90.52-1339200271023- Equipamentos e Material Permanente
Equipamentos e Material Permanente - Secretaria Municipal de Cultura e Turismo
(Código Contábil 190)..... R$ 20.000,00

0213-3.3.90.39-1339200272045- Outros Serviços de Terceiros - Pessoa Jurídica
Despesas de Custeio - Secretaria Municipal de Cultura e Turismo
(Código Contábil 199)..... R$ 410.000,00

0219-FUNDO MUNICIPAL DE ASSISTÊNCIA SOCIAL
0219-3.3.90.30-0824400342056- Material de Consumo
Despesas de Custeio - Fundo Municipal de Assistência Social
(Código Contábil 322)..... R$ 100.000,00

0230-SECRETARIA MUNICIPAL DE TRANSPORTE E TRÂNSITO
0230-3.3.90.39-2678200462077- Outros Serviços de Terceiros - Pessoa Jurídica
Despesas de Custeio - Secretaria Municipal de Transporte e Trânsito
(Código Contábil 394)..... R$ 150.000,00

0232-FUNDEB
0232-3.3.90.39-1236100482081- Outros Serviços de Terceiros - Pessoa Jurídica
Despesas de Custeio - FUNDEB
Ensino Fundamental
(Código Contábil 405)..... R$ 1.500.000,00
SOMA..... R$ 2.430.000,00

PREFEITURA DE SANTANA DE PARNAÍBA
Estado de São Paulo

Art. 2º O valor do crédito adicional suplementar referido no art. 1º, deste decreto, será coberto com recursos previstos no art. 43, § 1º, inciso III, da Lei Federal nº 4.320/64, resultante de anulação parcial a seguir exposta:

02-PODER EXECUTIVO
0208-SECRETARIA MUNICIPAL DE COMUNICAÇÃO SOCIAL
0208-4.4.90.52-0413100141009- Equipamentos e Material Permanente
Equipamentos e Material Permanente - Secretaria Municipal de Comunicação Social
(Código Contábil 82)..... R$ 50.000,00

0208-3.1.90.94-0413100142023- Indenizações e Restituições Trabalhistas
Despesas com Pessoal/Encargos - Secretaria Municipal de Comunicação Social
(Código Contábil 85)..... R$ 50.000,00

0208-3.3.90.30-0413100142024- Material de Consumo
Despesas de Custeio - Secretaria Municipal de Comunicação Social
(Código Contábil 87)..... R$ 100.000,00

0208-3.3.90.36-0413100142024- Outros Serviços de Terceiros - Pessoa Física
Despesas de Custeio - Secretaria Municipal de Comunicação Social
(Código Contábil 88)..... R$ 50.000,00

0210-SECRETARIA MUNICIPAL DE EDUCAÇÃO
0210-3.3.90.32-1236100522094- Material, Bem ou Serviço para Distribuição Gratuita
Despesas com Distribuição Gratuita - Merenda Escolar
(Código Contábil 127)..... R$ 750.000,00

0213-SECRETARIA MUNICIPAL DE CULTURA E TURISMO
0213-4.4.90.51-1339200271024- Obras e Instalações
Reforma Ampliação e/ou Read. de Imóvel Tombado por Órgãos Of. no Centro - Secretaria Municipal de Cultura e Turismo
(Código Contábil 191)..... R$ 195.000,00

0213-3.3.90.36-1339200272045- Outros Serviços de Terceiros - Pessoa Física
Despesas de Custeio - Secretaria Municipal de Cultura e Turismo
(Código Contábil 198)..... R$ 105.000,00

0214-FUNDO DE APOIO A CULTURA E TURISMO
0214-4.4.90.52-1339200281025- Equipamentos e Material Permanente
Equipamentos e Material Permanente - Fundo de Apoio a Cultura e Turismo
(Código Contábil 201)..... R$ 15.000,00

0214-3.3.90.30-1339200282046- Material de Consumo
Despesas de Custeio - Fundo de Apoio a Cultura e Turismo
(Código Contábil 202)..... R$ 45.000,00

PREFEITURA DE SANTANA DE PARNAÍBA
Estado de São Paulo

0214-3.3.90.36-1339200282046- Outros Serviços de Terceiros - Pessoa Física
Despesas de Custeio - Fundo de Apoio a Cultura e Turismo
(Código Contábil 203)..... R$ 5.000,00

0214-3.3.90.39-1339200282046- Outros Serviços de Terceiros - Pessoa Jurídica
Despesas de Custeio - Fundo de Apoio a Cultura e Turismo
(Código Contábil 204)..... R$ 65.000,00

0219-FUNDO MUNICIPAL DE ASSISTÊNCIA SOCIAL
0219-3.3.90.48-0824400342214- Outros Auxílios Financeiros a Pessoa Física
Programa Auxílio Aluguel
(Código Contábil 330)..... R$ 100.000,00

0230-SECRETARIA MUNICIPAL DE TRANSPORTE E TRÂNSITO
0230-3.3.90.39-2678200462077- Outros Serviços de Terceiros - Pessoa Jurídica
Despesas de Custeio - Secretaria Municipal de Transporte e Trânsito
(Código Contábil 393)..... R$ 150.000,00

0232-FUNDEB
0232-3.1.90.96-1236100482080- Ressarcimento de Despesas de Pessoal Requisitado
Despesas com Pessoal/Encargos - FUNDEB
Ensino Fundamental
(Código Contábil 401)..... R$ 500.000,00

0232-3.3.90.30-1236100482081- Material de Consumo
Despesas de Custeio - FUNDEB
Ensino Fundamental
(Código Contábil 403)..... R$ 150.000,00

0232-3.3.90.30-1236500492083- Material de Consumo
Despesas de Custeio - FUNDEB
Ensino Infantil
(Código Contábil 413)..... R$ 100.000,00
SOMA..... R$ 2.430.000,00

Art. 3º Este Decreto entra em vigor na data de sua publicação.

Santana de Parnaíba, 5 de agosto de 2022.

ANTONIO MARCOS BATISTA PEREIRA
Prefeito Municipal

Arquivado em pasta própria no local de costume na data supra.

Veronica Mutti Calderaro Teixeira Koishi
Secretária Municipal de Negócios Jurídicos

MULHER E FAMÍLIA

SECRETARIA MUNICIPAL DA MULHER
RUA TOPÁZIO, 65
JARDIM PARNAÍBA
06501-215

Secretaria da Mulher e da Família - SMMF

Santana de Parnaíba, 10 de agosto de 2022.

A SECRETARIA MUNICIPAL DA MULHER E DA FAMÍLIA FAZ SABER A CLASSIFICAÇÃO FINAL DO EDITAL CHAMAMENTO 001/2022 - SMMF (CREDENCIAMENTO DE INTERESSADOS EM MINISTRAR AULAS DE DANÇAS (RITMOS E DANÇA DO VENTRE), TREINO INTERVALADO DE ALTA INTENSIDADE - HIIT, YOGA E MEDITAÇÃO, A SERVIÇO DA SECRETARIA MUNICIPAL DA MULHER E DA FAMÍLIA DE SANTANA DE PARNAÍBA.

HIIT - TREINO INTERVALADO DE ALTA INTENSIDADE:

JULIANA D'ALESSANDRO LIMA - 99 PONTOS;
LIGIA ZANGIROLAMI NORONHA - 90 PONTOS.

YOGA E MEDITAÇÃO:

MICHELE DE LIMA - 93 PONTOS.

ZUMBA FITNESS (RITMOS):

BRUNA MUNIZ RODRIGUES DA COSTA - 99 PONTOS;
MARIA EDUARDA COUTO AGUIAR VIEIRA - 97 PONTOS;
JEFERSON ALOISIO - 75 PONTOS
POLLYANA MARTINS DE OLIVEIRA - 73 PONTOS;
JOSELINO CABRERA - 70 PONTOS;
EMILY LEITE CELÇO - 64 PONTOS.
PATRICIA CANTANHEDE COSTA - 63 PONTOS;

Atenciosamente,

Selma Oliveira Cezar
Secretária da Mulher e da Família

Secretaria da Mulher e da Família
Rua Topázio, 65 - Jardim Parnaíba
smm@santanadeparnaiba.sp.gov.br
CEP 06501-215 Tel: 4154-6248

PREFEITURA DE SANTANA DE PARNAÍBA

Acompanhe nosso trabalho nas redes sociais e site
PrefeituraSantanadeParnaiba
www.santanadeparnai